

Residence

estate

Дом, 700 м.кв. в КП Сосновый бор

24 км от МКАД, Рублево - Успенское шоссе

5 200 000 \$



Residence⁺

estate

Дом, 700 м.кв. в КП Сосновый бор

24 км от МКАД, Рублево - Успенское шоссе

5 200 000 \$



ОПИСАНИЕ ДОМА

ИНФРАСТРУКТУРА ПОСЁЛКА

Площадь	700 м ²	Охрана
Участок	17 соток	120 Га
Отделка	Под ключ с мебелью	Водоём
Тип участка	Лесной	192 домов
Количество спален	5	
Коммуникации	Есть	

Описание

Дом в КП "Сосновый Бор". ПОЭТАЖНОЕ ОПИСАНИЕ 1 этаж: студия с зимним садом и зоной барбекю, выход на участок, кабинет, с/у, игровая зона, спальня, СПА-зона: хаммам, тренажерный зал, прачечная; 2 этаж: 3 детские спальни со своими с/у и гардеробными, мастер спальня с с/у и гардеробной и гостиной; 3 этаж: кабинет, с/у, спальня.

Residence

estate

ID: 10282

Дом в кп «Сосновый бор»



Residence

estate

ID: 10282

Дом в кп «Сосновый бор»



Residence

estate

ID: 10282

Дом в кп «Сосновый бор»



Residence

estate

ID: 10282

Дом в кп «Сосновый бор»



Residence

estate

ID: 10282

Дом в кп «Сосновый бор»

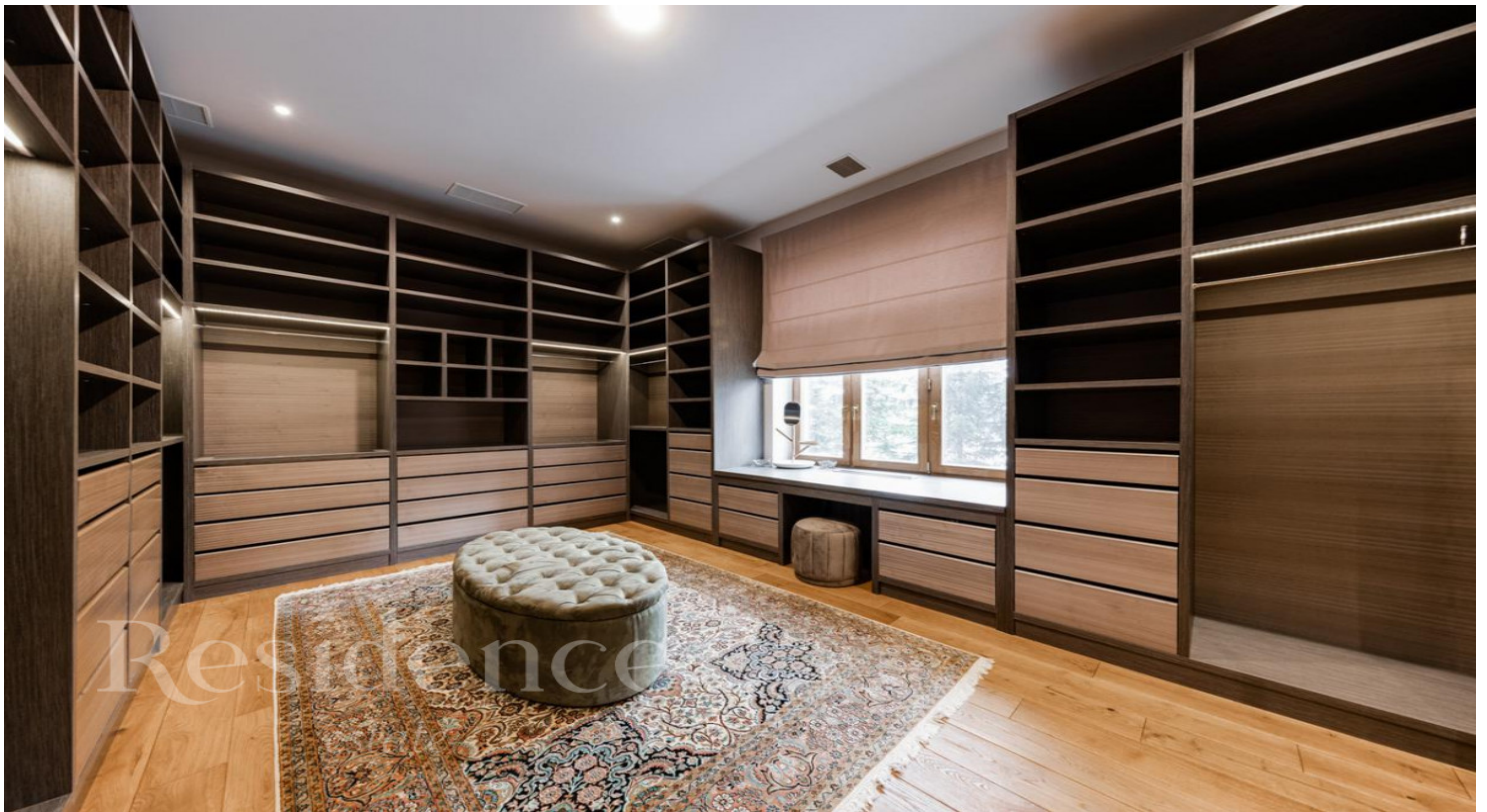

Residence

estate

ID: 10282

Дом в кп «Сосновый бор»



Residence

estate

ID: 10282

Дом в кп «Сосновый бор»



Residence

estate

ID: 10282

Дом в кп «Сосновый бор»



Residence

estate

ID: 10282

Дом в кп «Сосновый бор»



ОПИСАНИЕ ПОСЁЛКА

Клубный посёлок «Сосновый бор» расположен в вековом хвойном лесу, неподалеку от Москвы-реки, в 24-х километрах от МКАД по Рублево-Успенскому шоссе. Добраться также можно и по Новорижскому и Ильинскому шоссе. К «Сосновому бору» ведет частная дорога. От шумного шоссе дома защищает массив великолепного леса. КП «Сосновый бор» построен на вершине Николиной горы – в одном из самых экологически благоприятных районов в Подмосковье. Этот прекрасный уголок расположен в заповедной зоне, в дельте Москвы-реки и Истры, образующей красивые крутые берега. Живописные склоны холмов, многовековые величественные сосны и ели. Эти земли охраняются Московским водозабором. Поэтому здесь сохранились некоторые уникальные растения и деревья, занесённые в Красную книгу. Дома в поселке подключены ко всем необходимым коммуникациям: центральному водоснабжению, газоснабжению, электросети, централизованной канализации, отопительной системе, системе противопожарной безопасности, охранной системе, высокоскоростному интернету, городскому телефону, кабельному и спутниковому телевидению. Эксплуатационная служба обеспечивает бесперебойную работу всех коммуникаций, а также отличное состояние дорог, чистоту прогулочных зон, освещение улиц, своевременный вывоз мусора. Территория поселка огорожена. Въезд осуществляется через КПП. Ведется видеонаблюдение.