

Residence⁺

estate

Дом, 1613.6 м.кв. в КП Ренессанс парк

19 км от МКАД, Новорижское шоссе

5 400 000 \$



Residence⁺

estate

Дом, 1613.6 м.кв. в КП Ренессанс парк

19 км от МКАД, Новорижское шоссе

5 400 000 \$



ОПИСАНИЕ ДОМА

ИНФРАСТРУКТУРА ПОСЁЛКА

Площадь	1613.6 м ²	Охрана
Участок	21 соток	135 Га
Отделка	Без отделки	Водоём
Тип участка	не указан	312 домов
Количество спален	8	
Коммуникации	Есть	

Описание

Загородный дом в четыре уровня площадью 1 613,6 кв.м под отделку располагается на участке 21 сотка в элитном коттеджном поселке "Ренессанс Парк". Высокое качество строительства с использованием дорогостоящих премиальных материалов. Все коммуникации центральные: газ, вода, электричество, бытовая канализация и водосточная канализация. Предполагаемая планировка: 1-й уровень (цоколь): винная комната, массажный кабинет, два гостевых санузла, душевая, кладовая, котельная, блок для персонала; 2-й уровень: гостиная, кухня, столовая, спальня с гардеробной и санузлом, два гостевых санузла, холл, гардеробная, прихожая, терраса; 3-й уровень: пять спален с индивидуальными гардеробными и санузлами, кабинет, холл; 4-й уровень (мансарда): две спальни с санузлами, детская игровая, кладовая. Предусмотрен встроенный гараж на четыре машино-места.

Residence

estate

ID: 10299

Загородный дом под отделку со
встроенным гаражом



Residence

estate

ID: 10299

Загородный дом под отделку со
встроенным гаражом



Residence

estate

ID: 10299

Загородный дом под отделку со
встроенным гаражом



Residence

estate

ID: 10299

Загородный дом под отделку со
встроенным гаражом

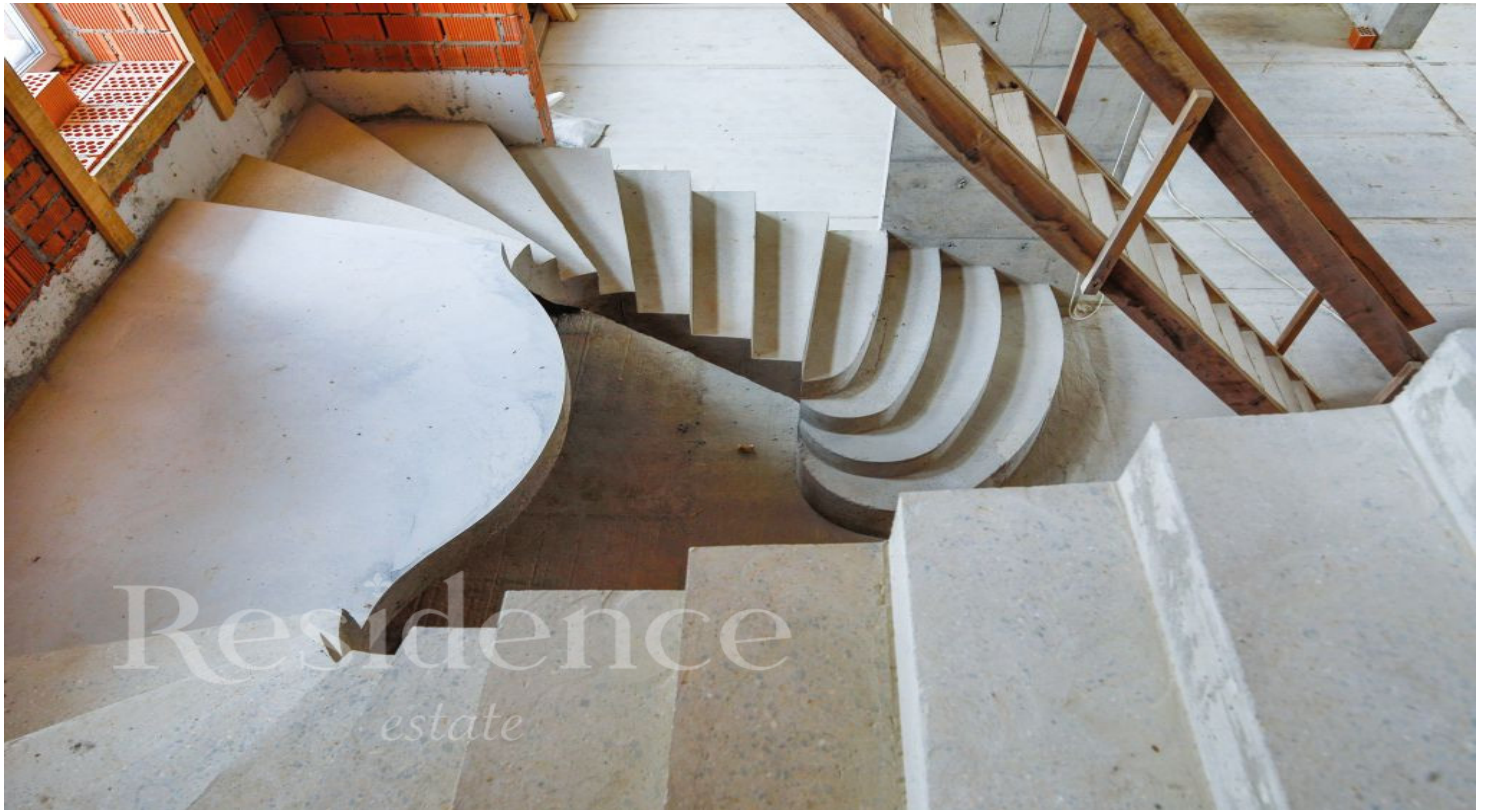

Residence

estate

ID: 10299

Загородный дом под отделку со
встроенным гаражом



Residence

estate

ID: 10299

Загородный дом под отделку со
встроенным гаражом



Residence

estate

ID: 10299

Загородный дом под отделку со
встроенным гаражом



Residence

estate

ID: 10299

Загородный дом под отделку со
встроенным гаражом



ОПИСАНИЕ ПОСЁЛКА

Роскошь, изящество, дух аристократизма — это «Ренессанс Парк», возведенный на опушке векового леса. Сосновый бор тянется от поселка до Николиной горы. Каскады фонтанов, чудесные композиции из скульптур и фигурных цветников стилизованы под ландшафтные решения европейских аристократических резиденций. Прогулочные бульвары ведут к озеру. На берегу — песчаный пляж, уютные беседки, детские и спортивные площадки. В лесу есть специальные прогулочные дорожки. Зимой для любителей активного отдыха прокладывается лыжная трасса. В «Ренессанс Парке» яркая и разнообразная архитектура: роскошные резиденции в стиле ампир с античными портиками и барельефами, торжественные дома с колоннадой и бельведером, неоклассические особняки, уютные шале с панорамным остеклением и камином.