

Residence

estate

Дом, 950 м.кв. в КП Никологорское (Коттон Вэй)

24 км от МКАД, Рублево - Успенское шоссе

7 000 000 \$

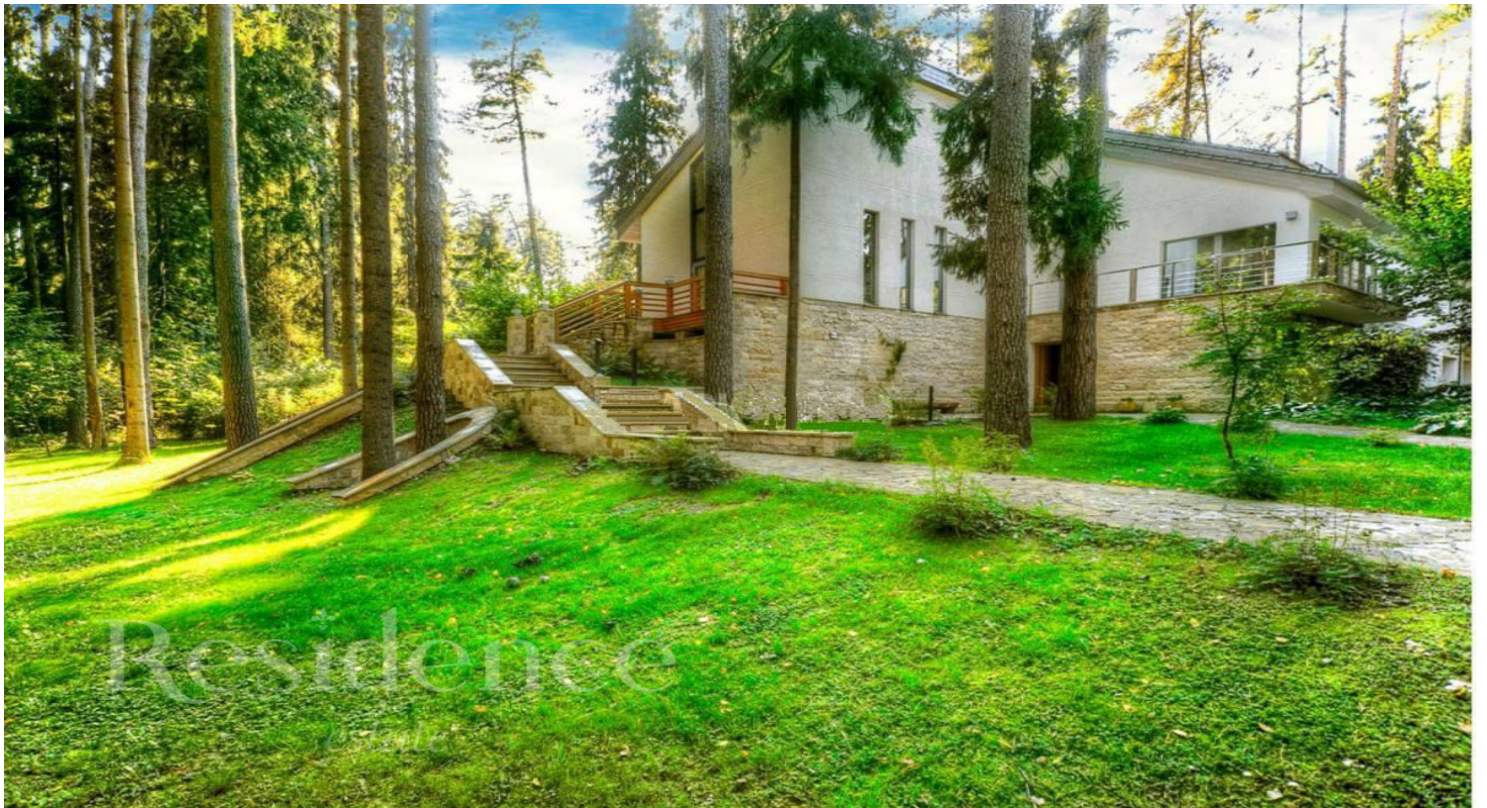

Residence⁺

estate

Дом, 950 м.кв. в КП Никологорское (Коттон Вэй)

24 км от МКАД, Рублево - Успенское шоссе

7 000 000 \$



ОПИСАНИЕ ДОМА

ИНФРАСТРУКТУРА ПОСЁЛКА

Площадь	950 м ²	Охрана
Участок	64 соток	100 Га
Отделка	Под ключ с мебелью	Прогулочная зона
Тип участка	Лесной	Лес
Количество спален	4	
Коммуникации	Есть	

Residence

estate

ID: 10745

Коттедж на лесном участке

Описание

Описание дома: 1 этаж - холл, кухня + столовая, гостиная с камином, с/у, постирочная, бойлерная; 2 этаж - холл, 3 спальни, гардеробная, 2 с/у, кабинет, зона отдыха; цоколь - холл, SPA - зона, бассейн, сауна, с/у

Residence

estate

ID: 10745

Коттедж на лесном участке



Residence

estate

ID: 10745

Коттедж на лесном участке



Residence

estate

ID: 10745

Коттедж на лесном участке



Residence

estate

ID: 10745

Коттедж на лесном участке



Residence

estate

ID: 10745

Коттедж на лесном участке



Residence

estate

ID: 10745

Коттедж на лесном участке



Residence

estate

ID: 10745

Коттедж на лесном участке



ОПИСАНИЕ ПОСЁЛКА

Коттеджный поселок расположен на 24-м километре Рублево-Успенского шоссе. Но подъехать к нему можно и по Новорижскому, и по Ильинскому шоссе. А благодаря открытию платного Одинцовского объезда, на дорогу до столицы уходит не больше получаса. Коттеджный поселок занимает около 100 гектар реликтового леса, на котором расположились 220 домовладений на участках до 3 га. Проектировщики сумели сохранить большую часть деревьев, поэтому особняки площадью от 500 до 800 кв.м. надежно укрывает густая зелень. Все дома построены по индивидуальным проектам в неоклассическом стиле. К каждому подведены все коммуникации, в том числе телефон с московским номером. Покупая домовладение в «Никологорском», можно не беспокоиться о безопасности. В поселке круглосуточно работает профессиональное охранное бюро, установлены современные технические системы.