

Residence

estate

Дом, 658 м.кв. в КП Довиль

10 км от МКАД, Минское шоссе

8 000 000 \$



Residence

estate

Дом, 658 м.кв. в КП Довиль

10 км от МКАД, Минское шоссе

8 000 000 \$



ОПИСАНИЕ ДОМА

ИНФРАСТРУКТУРА ПОСЁЛКА

Площадь

658 м²

Охрана

Участок

30.02 соток

64 Га

Отделка

Под ключ с мебелью

Водоём

Тип участка

Лесной

163 домов

Количество спален

5

Коммуникации

Есть

Residence

estate

Коттедж по проекту французских
архитекторов

ID: 10835

Описание

Эксклюзивный проект от французских архитекторов. Площадь 658м², 5 спален, 3 этажа, 30,02 сот.

Residence

estate

ID: 10835

Коттедж по проекту французских
архитекторов

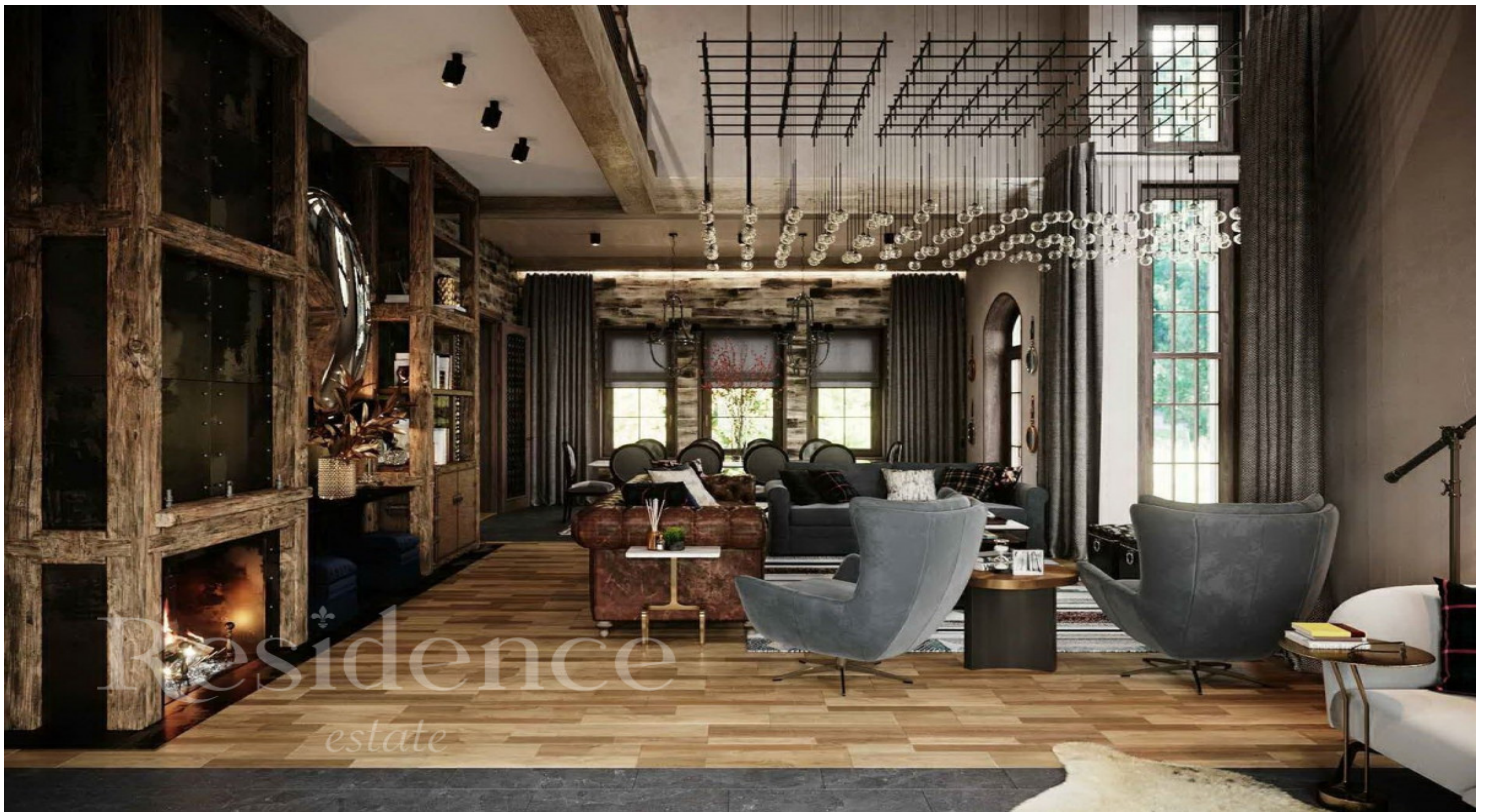

Residence

estate

ID: 10835

Коттедж по проекту французских
архитекторов



Residence

estate

ID: 10835

Коттедж по проекту французских
архитекторов

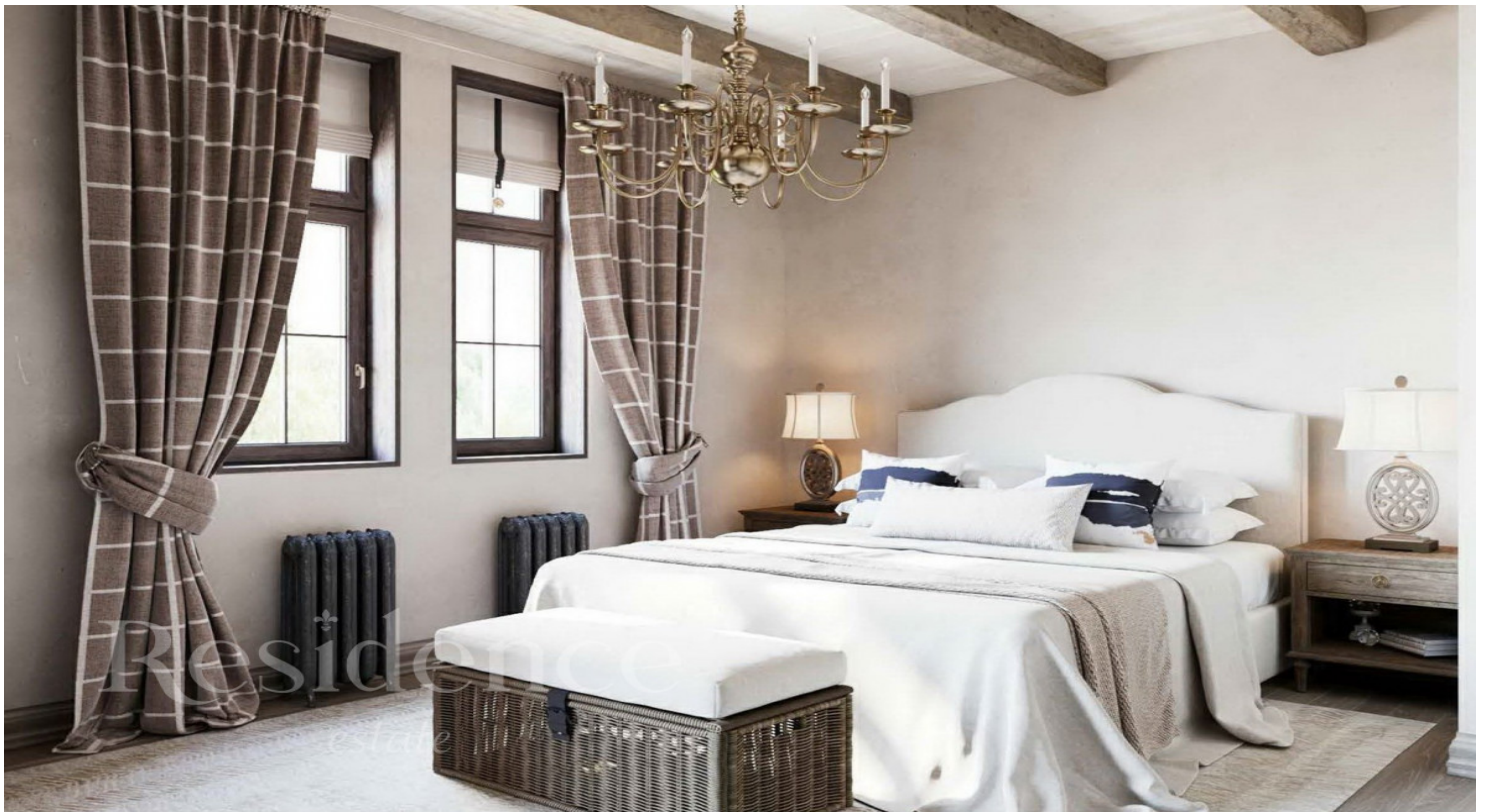

Residence

estate

ID: 10835

Коттедж по проекту французских
архитекторов



ID: 10835

ОПИСАНИЕ ПОСЁЛКА

Элитный коттеджный поселок клубного типа Довиль расположен на 27 км. Минского шоссе. Доехать можно по Минскому, Можайскому шоссе или по новой платной скоростной магистрали в объезд Одинцово. Расположился на 63,8 га лесной территории. Из них 16 га занимает проточное озеро глубиной до 5,35 метров. Земли категории ИЖС. Въезд в поселок осуществляется через КПП. Безопасность жителей поселка осуществляет централизованная служба безопасности, территория огорожена и ведется видеонаблюдение. Источником вдохновения возведения поселка является известный нормандский курорт "Довиль" расположенный в 200 км. от Парижа. Здесь царит атмосфера реального Парижского Довиля. . Здесь вы можете найти любое подходящее вам жильё. Это дома, коттеджи, дуплексы, таунхаусы, квартиры. Фасад каждого дома уникален. Проекты (использовано было 42) были разработаны французскими архитекторами. Коммуникации поселковые. Электричества выделено по 7 Квт на каждые полные 100 метров дома. Участки огорожены кованными или деревянными заборами высотой 1,4 м. Дороги внутри поселка вымощены клинкерным камнем (брусчатка).