Residence
estate

Дом, 450 м.кв. в КП

4 км от МКАД, Минское шоссе

58 000 000 руб.

Residence
estate

Дом, 450 м.кв. в КП

4 км от МКАД, Минское шоссе

58 000 000 руб.

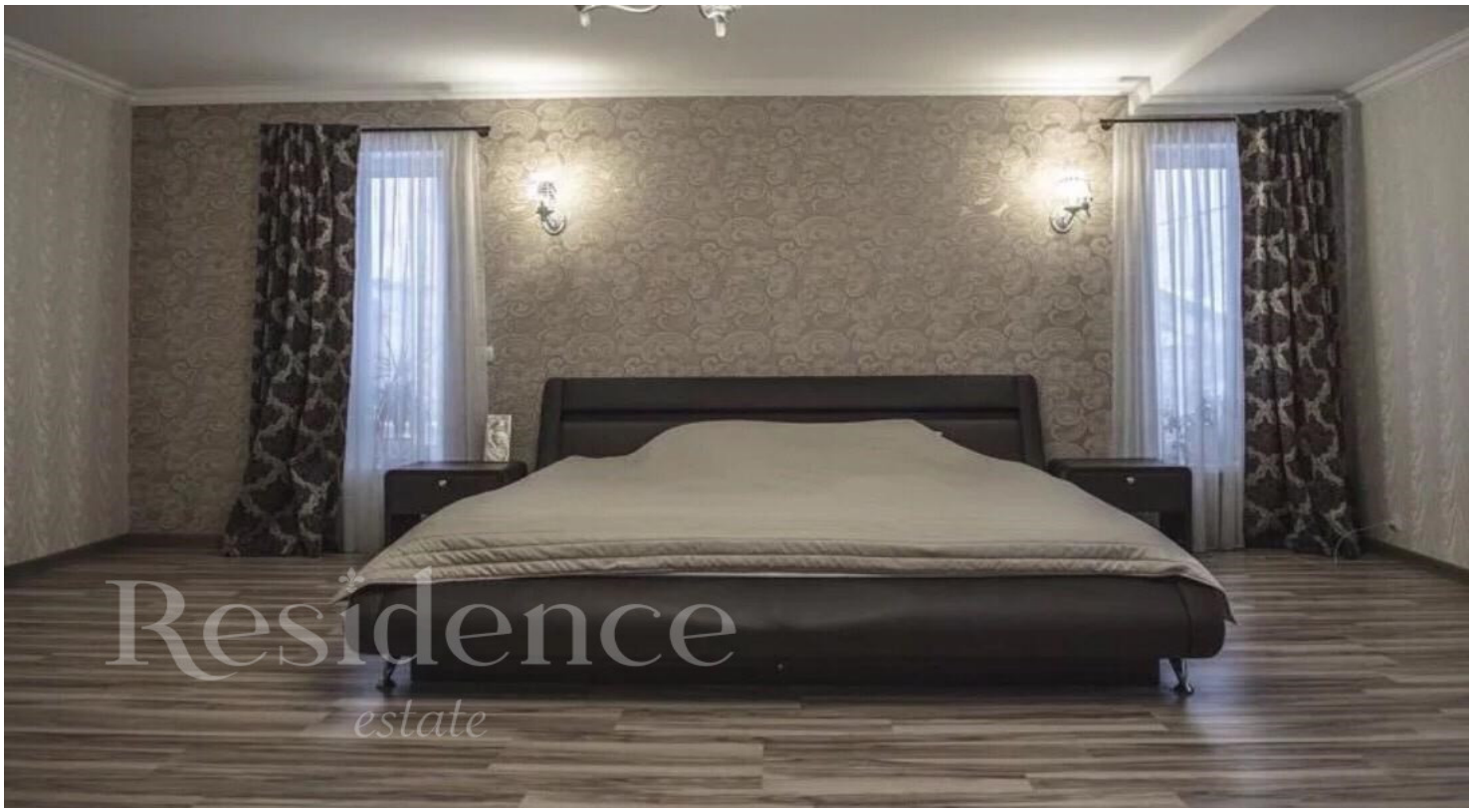

ОПИСАНИЕ ДОМА	
Площадь	450 м^2
Участок	6 соток
Отделка	Под ключ с мебелью
Тип участка	Лесной
Количество спален	4
Коммуникации	Есть

ИНФРАСТРУКТУРА ПОСЁЛКА

Residence
estate

ID: 10953

Стильный современный дом

Описание

Описание дома: 1 этаж - холл, гардеробная, кухня + столовая, с/у, бойлерная; 2 этаж - холл, 3 спальни, гардеробная, 2 с/у; Мансарда - холл, зона отдыха, кабинет; Эксплуатируемая кровля - расположен бассеин. Дом с отличным ремонтом. Удобное расположение, выезд на Рублево-Успенское и Можайское Шоссе. 20 минут до центра Москвы. Эксплуатируемая кровля, гараж на 2 мм. Уютная территория.

Residence
estate

ID: 10953

Стильный современный дом

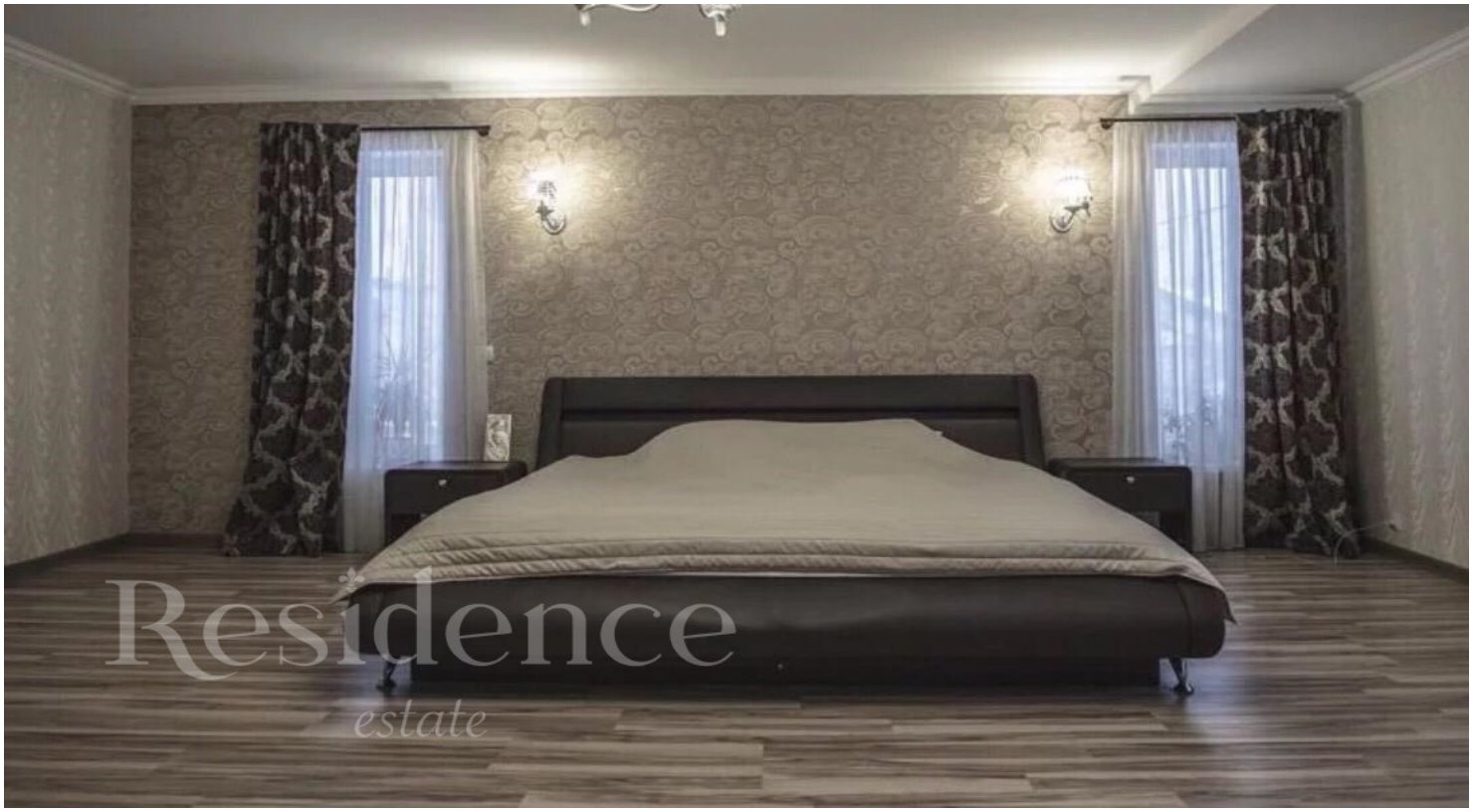

Residence
estate

ID: 10953

Стильный современный дом

Residence
estate

ID: 10953

Стильный современный дом

Residence
estate

ID: 10953

Стильный современный дом

Residence
estate

ID: 10953

Стильный современный дом

ОПИСАНИЕ ПОСЁЛКА