

Residence

estate

Дом, 190 м.кв. в КП Дольче Вита

36 км от МКАД, Волоколамское шоссе

65 000 000 руб.



Residence⁺

estate

Дом, 190 м.кв. в КП Дольче Вита

36 км от МКАД, Волоколамское шоссе

65 000 000 руб.



ОПИСАНИЕ ДОМА

ИНФРАСТРУКТУРА ПОСЁЛКА

Площадь	190 м ²	Охрана
Участок	34 соток	100 Га
Отделка	Под ключ с мебелью	Водоём
Тип участка	Прилесной	380 домов
Количество спален	5	
Коммуникации	Есть	

Residence

estate

ID: 10985

Фахверк с панорамным остеклением

Описание

Дом фахверк с панорамным остеклением и шикарным видом на хвойные и лиственные деревья участка. В доме современный функциональный дизайн. Из каждой спальни выход на балкон с красивыми видами. Из кухни и гостиной выходы в зимний сад и на террасу. На террасе в окружении деревьев зона барбекю. Каждое дерево имеет индивидуальную подсветку, здесь очень красиво и днем и вечером. Установлена система умный дом, приточно - вытяжная вентиляция и увлажнитель воздуха, охрана Гольфстрим. Общая площадь строений 560 кв.м. Основной дом 190 кв.м. Гараж на 2 автомобиля с двумя спальнями, санузлами и кухнями на втором этаже 125 кв.м. Баня с квартирой на втором этаже 145 кв.м. УЧАСТОК: На участке растет много взрослых хвойных и лиственных деревьев и кустарников, сделан ландшафтный дизайн, дренаж, автополив и парковое освещение. Участок огорожен, все соседи построены.

Residence

estate

ID: 10985

Фахверк с панорамным остеклением



Residence

estate

ID: 10985

Фахверк с панорамным остеклением



Residence

estate

ID: 10985

Фахверк с панорамным остеклением



Residence

estate

ID: 10985

Фахверк с панорамным остеклением

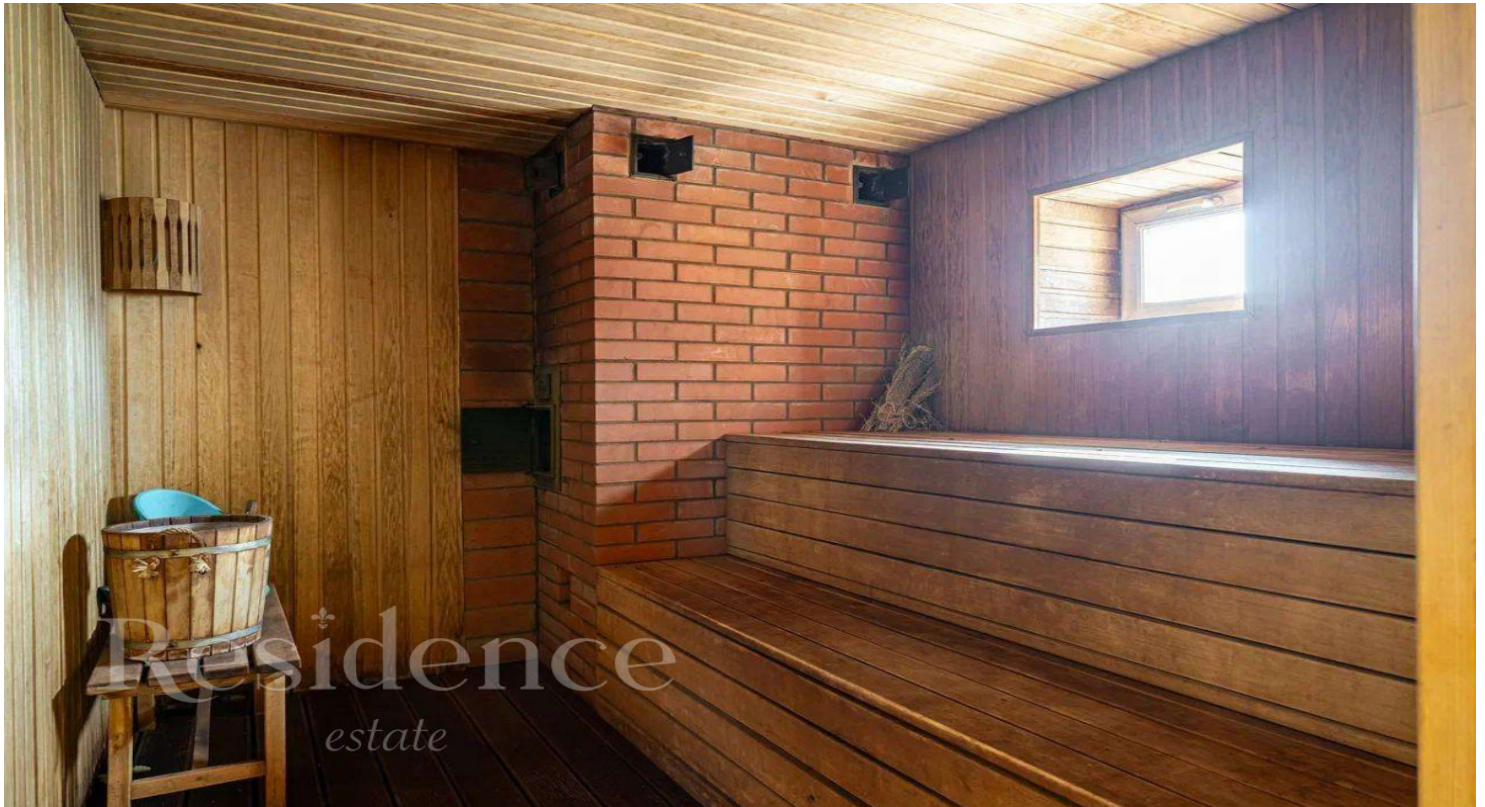
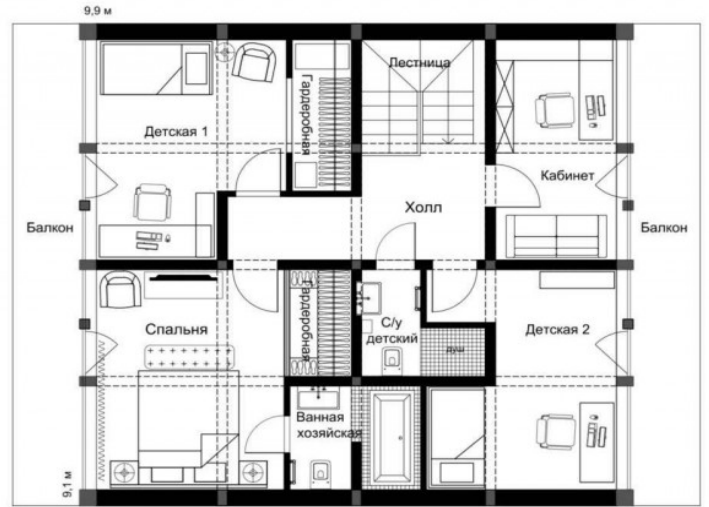
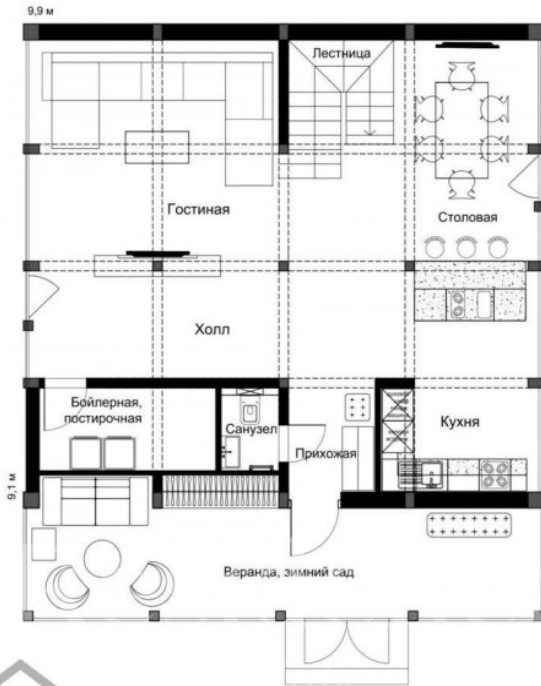

Residence

estate

ID: 10985

Фахверк с панорамным остеклением



Residence

estate

ID: 10985

Фахверк с панорамным остеклением



Residence

estate

ID: 10985

Фахверк с панорамным остеклением



Residence

estate

ID: 10985

Фахверк с панорамным остеклением



Residence

estate

ID: 10985

Фахверк с панорамным остеклением



ОПИСАНИЕ ПОСЁЛКА

Коттеджный поселок «Дольче Вита» расположен в 36 километрах от Москвы вблизи Истринского водохранилища. Доехать до него быстрее всего по Новорижскому шоссе, но добраться можно также по Пятницкому или Волоколамскому. Ориентироваться можно по населенному пункту Адуево, рядом с которым возводится поселок. Сочетание тишины, чистоты и цивилизованности поселка очень благотворно влияет на течение жизни каждого. Вплотную к территории поселка примыкает озеро, к которому жители «Дольче Вита» имеют свой выход, а в нескольких минутах езды - и большая Истринская вода, где расположились рыболовно-спортивные станции. Смешанный лес, который окружает территорию, дарит удивительно чистый воздух - не зря именно в этом районе расположены лучшие санатории Подмосковья. Поклонники рыбной ловли не останутся без дела - рыбалка в местной реке очень хороша. Знаменитый Новоиерусалимский монастырь, который расположился неподалеку, был построен еще в XVII веке, но пользуется популярностью и сейчас. Плюс коттеджного поселка «Дольче Вита» в том, что предлагаемые к продаже участки не требуют обязательного подряда, то есть вы можете самостоятельно продумать дом своей мечты. Те, кто доверяет профессионалам, могут воспользоваться одним из разработанных проектов, которые созданы с учетом всех погодных тонкостей центральной России. Поселок ближе к эконом классу, поэтому цены на землю тоже не слишком высоки. Площадь участков от 6 до 56 соток. Коттеджный поселок «Дольче Вита» идеален для спокойной жизни и летнего отдыха. Чистое озеро, благоустроенный пляж, принадлежащий только жителям поселка, для взрослых - организованная рыбалка и лодочная станция. Любителям спорта придется по вкусу футбольное поле, баскетбольная площадка и другие. Женщины смогут провести время в досугово-торговом центре, где есть магазины и кафе, бутики и развлекательные зоны для детей. Предусмотрена гостевая парковка. Для безопасности - полноценное освещение внутрипоселковых улиц.