

Residence⁺

estate

Дом, 480 м.кв. в КП Иславское

27 км от МКАД, Рублево - Успенское шоссе

69 483 047 руб.



Residence⁺

estate

Дом, 480 м.кв. в КП Иславское

27 км от МКАД, Рублево - Успенское шоссе

69 483 047 руб.



ОПИСАНИЕ ДОМА

ИНФРАСТРУКТУРА ПОСЁЛКА

Площадь

480 м²

Охрана

Участок

10 соток

Водоём

Отделка

Под ключ с мебелью

Тип участка

не указан

Количество спален

5

Коммуникации

Есть

Residence

estate

ID: 11094

Жилой коттедж

Описание

Цоколь: котельная, постирочная, хоз.помещения, кладовые, с/у, тренажёрный зал, комната отдыха с барной стойкой, сауна, закрытая чаша бассейна (можно восстановить); 1 этаж: холл, гостиная с камином и вторым светом, с/у, кухня-столовая, гостевая спальня с кухней, с/у; 2 этаж: спальня с гардеробной и с/у, кабинет с балконом, детская спальня с с/у и балконом; Мансарда: кабинет-библиотека, спальня с с/у, кладовая, спальня с с/у. Великолепный ухоженный участок с плодовыми и лесными деревьями Современный коттеджный поселок Иславское – очередной пример того, как экологически чистое и богатое историческими памятниками место становится домом для состоятельных москвичей.

Residence

estate

ID: 11094

Жилой коттедж



Residence

estate

ID: 11094

Жилой коттедж



Residence

estate

ID: 11094

Жилой коттедж

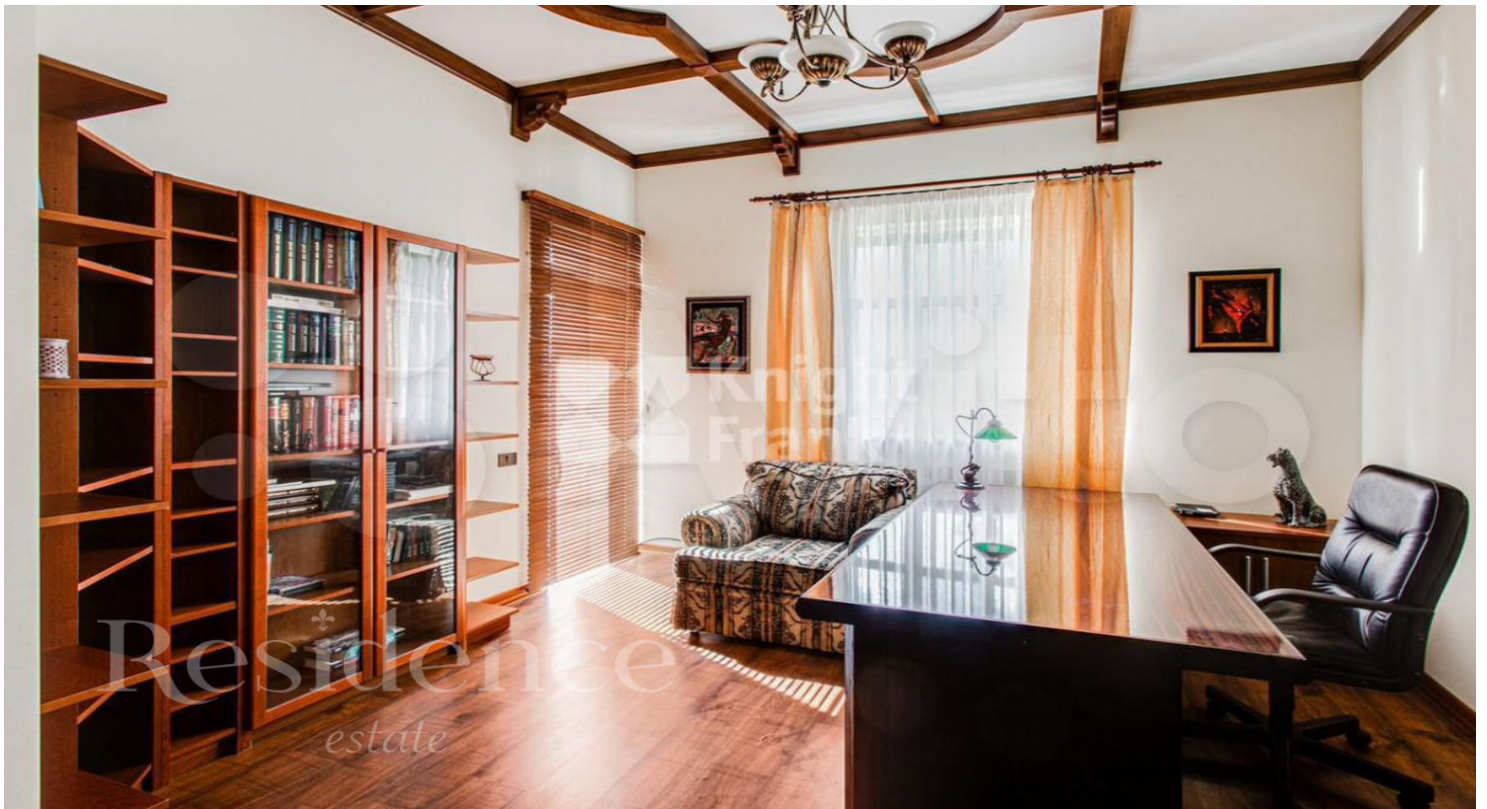

Residence

estate

ID: 11094

Жилой коттедж



Residence

estate

ID: 11094

Жилой коттедж



Residence

estate

ID: 11094

Жилой коттедж



ОПИСАНИЕ ПОСЁЛКА

Коттеджный поселок «Иславское» расположен по соседству со старинным одноименным селом в 27 км от столицы. До поселка удобно добираться на авто по Рублево-Успенской трассе, также здесь налажено движение общественного транспорта. Рядом с поселком города Одинцово и Звенигород, так что инфраструктурные объекты городского уровня доступны жителям, так же и развитая ВИП-инфраструктура Рублевки. Поселок стоит на берегу реки Москвы, рядом есть лесной массив, на территории поселка сохранены лесные деревья. Земля здесь предназначена для ИЖС. Есть необходимые инженерные сети. Построены линии электропередач, на владение определено от 15 кВт. В поселке разведена газовая магистраль, в домах смонтированы газовые отопительные котлы. Обеспечение водой – из персональных скважин, канализация – индивидуальные септики. В поселке проложены хорошие дороги, есть уличное освещение. По периметру массива возведен единый забор, налажен пропускной режим, организована охрана.