

Residence

estate

Дом, 480 м.кв. в КП Ильинка

11 км от МКАД, Ильинское шоссе

145 000 000 руб.



Residence⁺

estate

Дом, 480 м.кв. в КП Ильинка

11 км от МКАД, Ильинское шоссе

145 000 000 руб.

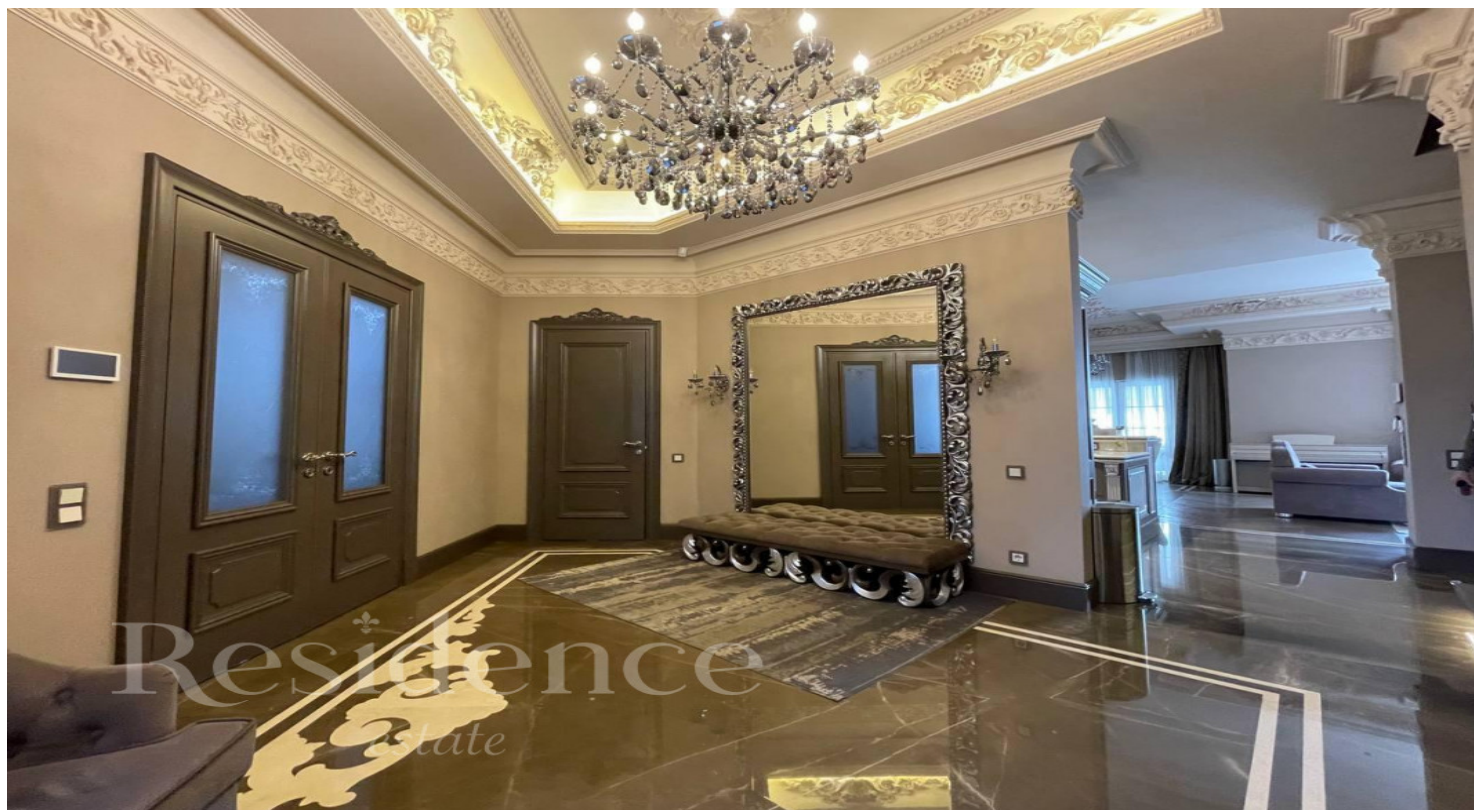

ОПИСАНИЕ ДОМА

ИНФРАСТРУКТУРА ПОСЁЛКА

Площадь

480 м²

Охрана

Участок

5 соток

Прогулочная зона

Отделка

Под ключ без мебели

Водоём

Тип участка

Парковый

Лес

Количество спален

5

167 домов

Коммуникации

Есть

Описание

Дом 480м² с премиальной отделкой в окружении зелени и лучшим расположением в КП "Ильинка Лейнхаус".
Участок 5 сот √ Центральные коммуникации √ 5 спален √ Максимум полезного пространства
Первый этаж ● Кухня-гостиная 62м² ● Холл 18м² ● Гараж-1 42м² ● Гараж-2 34м² ● Гардеробная 9м² ● Санузел 3м²
2-й этаж ● Главная спальня 18м² ● Ванная комната 18м² при главной спальне ● Гардеробная 11м² ● Балкон 13м² из главной спальни ● Кабинет 18м² ● Вторая спальня 13м² ● Холл 8м²
3-й этаж ● Детская спальня 29м² ● Гардеробная 7м² ● Спальня 27м² ● Гардеробная 12м² ● Ванная комната 11м² ● Холл
Цокольный этаж: ● Кинотеатр 21м² ● Холл 11м² ● Котельная 15м² ● Хаммам 6м² ● Санузел 4м² ● Душевая 4м² ● Гардеробная 6м² ● Тех. помещение 5м² ● Бытовая комната 7м² ● Склад 4м²
Облагороженный внутренний двор, газон внутреннего двора с автополивом, премиальные материалыотделки.

Residence

estate

ID: 11836

Дом с премиальной отделкой в
окружении зелени



Residence

estate

ID: 11836

Дом с премиальной отделкой в
окружении зелени



Residence

estate

ID: 11836

Дом с премиальной отделкой в
окружении зелени



Residence

estate

ID: 11836

Дом с премиальной отделкой в
окружении зелени



Residence

estate

ID: 11836

Дом с премиальной отделкой в
окружении зелени



Residence

estate

ID: 11836

Дом с премиальной отделкой в
окружении зелени



Residence

estate

ID: 11836

Дом с премиальной отделкой в
окружении зелени



Residence

estate

ID: 11836

Дом с премиальной отделкой в
окружении зелени



Residence

estate

ID: 11836

Дом с премиальной отделкой в
окружении зелени



ОПИСАНИЕ ПОСЁЛКА

Феноменальный проект "Ильинка" – поселок лейнхаусов у Москвы-реки, аналогов которому в Ближайшем Подмосковье нет, и пока не предвидится, – это уникальная находка для почитателей европейской загородной жизни на лоне заповедной природы вдали от шумного и суетливого мегаполиса. Архитектура и стиль жилого комплекса оригинальна и неповторима. Здесь гармонично сочетаются старинные европейские улочки и архитектурный ансамбль из загородных домов с различными вариантами дизайна с очаровательными ландшафтными пейзажами. Коттеджный поселок уютно раскинул свои владения (площадь 12Га) на скоростном Ильинском шоссе в 11км от МКАД. Это место славится благоприятной экологией, близостью водных просторов Москвы-реки (расстояние 1км) и внешней привлекательностью. Элитарные лейнхаусы состоят из сблокированных в один ряд двух-, трех- и четырехуровневых квартир, отличающихся наличием смежных боковых стен, высоких потолков и эргономичных свободных планировок, что позволяет создать неповторимый дизайн интерьеров по авторским спецпроектам в соответствии с собственными дизайнерскими задумками, фантазиями, стилистическими и цветовыми решениями. Жилой фонд красивого коттеджного городка, выдержанного в новомодной английской стилистике, представлен шестью разнообразными проектами лейнхаусов, не только названными в честь самых популярных городов Европы, но и отображающими их яркий архитектурный стиль: «Мюнхенский» (площадь 421кв. м); «Венский» (площадь 352кв. м), «Рижский» (площадь 345кв. м); «Туринский» (площадь 473кв. м); «Ливерпульский» (площадь 433кв. м); «Софийский» (площадь 463кв. м). Все спецпроекты представляют собой четырехуровневые особняки, отличающиеся шикарными дворцовыми очертаниями, презентабельными парадными фасадами, панорамным остеклением и ажурными коваными ограждениями, наличием встроенных гаражей на первых этажах, просторных спален с гардеробными, больших гостиных с дровяными каминами, мансардными помещениями, где можно разместить игровые зоны или комнаты отдыха. На каждом этаже санузлы и подсобки, цокольный этаж можно обустроить спортзалом или сауной. Охраняемая территория поселка озеленена редкими породами деревьев и пышными кустарниками. Разбиты ровные газоны и яркие цветники. Выполнен оригинальный ландшафтный дизайн. Все улицы со стилизованными сблоченными особняками выдержаны в единой архитектурной стилистике с городами-прототипами. Прогулочные дорожки вымощены камнем. В рекреационных зонах установлены декоративные парковые светильники из ажурного литья и удобные скамейки для отдыха. Здесь многоуровневая система охраны: Высокий кирпичный забор. По периметру установлены цифровые камеры видеонаблюдения. КПП на входе со шлагбаумом и домик для профессиональных сотрудников военизированной охраны. Строгий пропускной режим. Ко всем участкам подведена охранная и противопожарная сигнализация.

Ведется круглосуточное патрулирование. Подведены суперсовременные инженерные системы жизнеобеспечения и телекоммуникации: артезианское водоснабжение; централизованное электроснабжение с мощностью 25кВт; оптико-волоконный скоростной Интернет и ТВ; магистральный газ; центральная канализация. Наличие собственных очистных сооружений; телефония, обеспечивающая прямую связь с московскими номерами.