

Residence

estate

Дом, 302 м.кв. в КП Борзые

28 км от МКАД, Новорижское шоссе

65 000 000 руб.



Residence⁺

estate

Дом, 302 м.кв. в КП Борзые

28 км от МКАД, Новорижское шоссе

65 000 000 руб.



ОПИСАНИЕ ДОМА

ИНФРАСТРУКТУРА ПОСЁЛКА

Площадь

302 м²

Охрана

Участок

15 соток

Прогулочная зона

Отделка

Под ключ с мебелью

Водоём

Тип участка

Полевой

Лес

Количество спален

3

8 домов

Коммуникации

Есть

Residence

estate

Загородный дом с дизайнерским
ремонтom

ID: 11890

Описание

Дом в охраняемом закрытом посёлке на 8 домов КП Борзые. В доме выполнен дизайнерский ремонт по индивидуальному проекту из высококачественных материалов премиального класса: Лучшее инженерное оборудование Италии, Франции, Германии и Японии. Все двери в доме Итальянской компании Union, сделаны из натурального шпона. Мягкая мебель итальянский брендов. Дом: - 3 этажа - Мастер-спальня с санузлом - 2 спальни с общим санузлом - Кухня-гостиная - Обеденная зона - Баня - Спортзал - Камин - Гардеробные - Постирочная Гараж: - 3 машиноместа Дом для гостей: - 2 комнаты

Residence

estate

ID: 11890

Загородный дом с дизайнерским
ремонтом

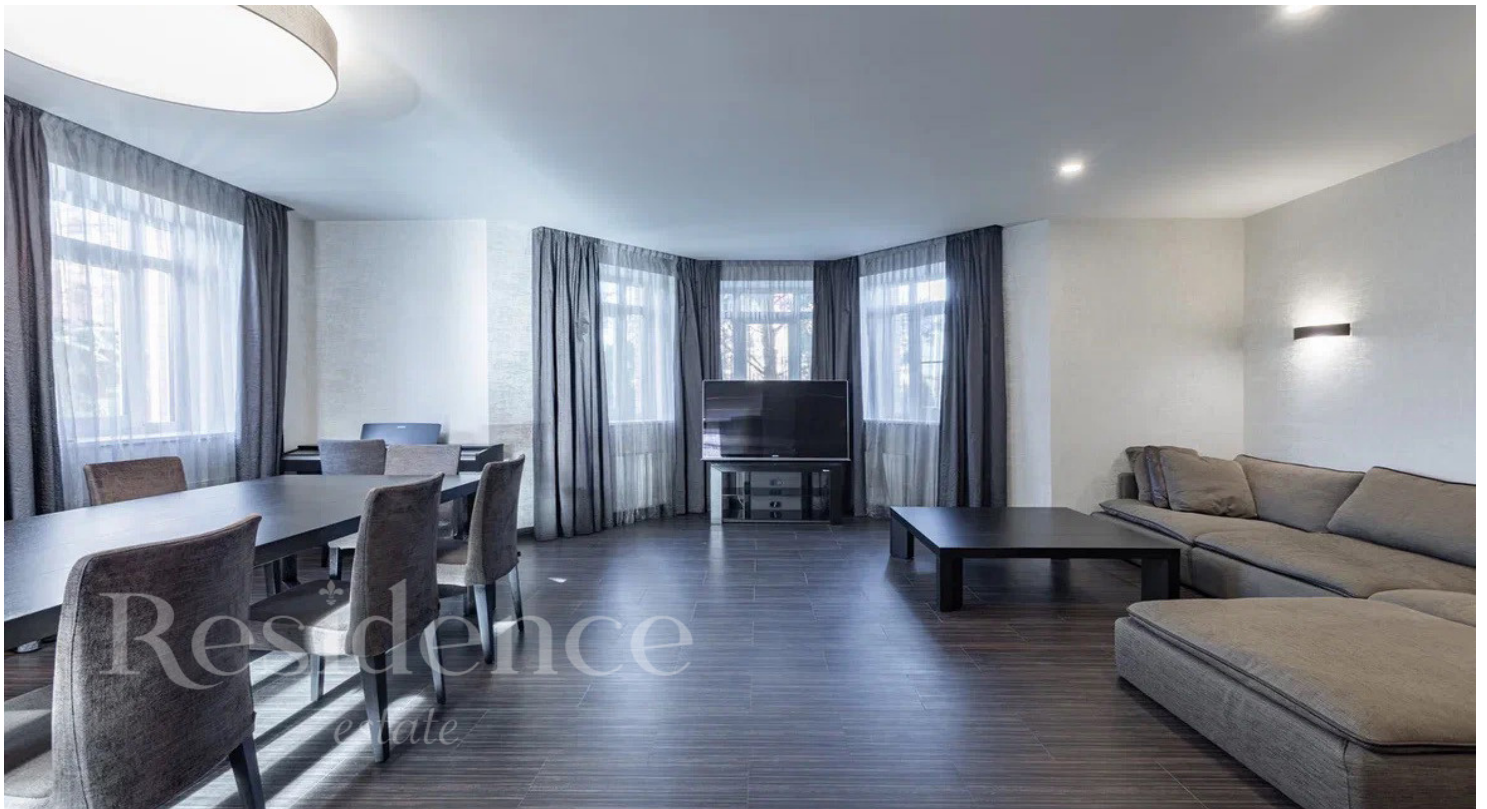

Residence

estate

ID: 11890

Загородный дом с дизайнерским
ремонтom



Residence

estate

ID: 11890

Загородный дом с дизайнерским
ремонтом



Residence

estate

ID: 11890

Загородный дом с дизайнерским
ремонтom



Residence

estate

ID: 11890

Загородный дом с дизайнерским
ремонтом



Residence

estate

ID: 11890

Загородный дом с дизайнерским
ремонтом

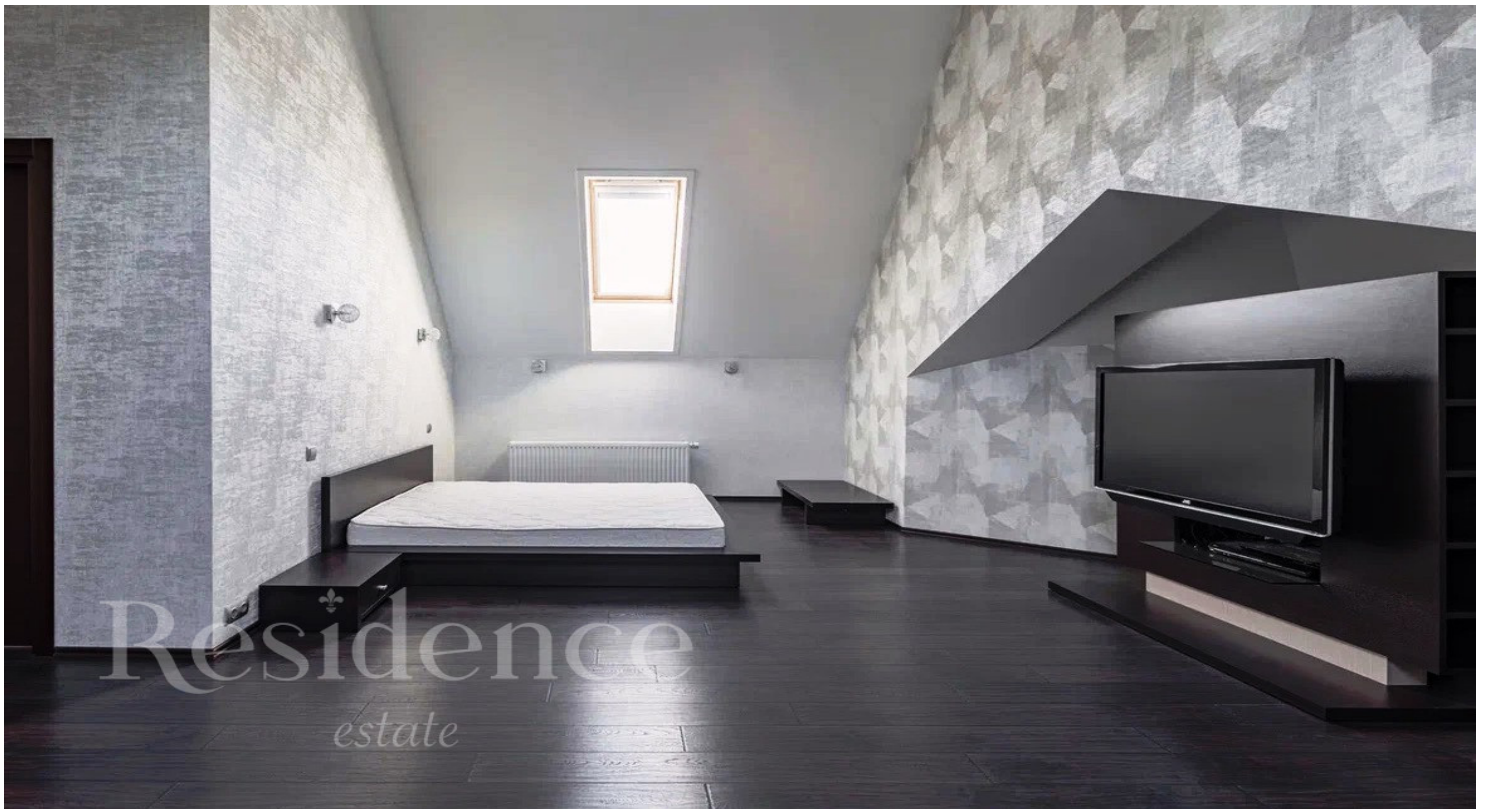

Residence

estate

ID: 11890

Загородный дом с дизайнерским
ремонтom



Residence

estate

ID: 11890

Загородный дом с дизайнерским
ремонтом



Residence

estate

ID: 11890

Загородный дом с дизайнерским
ремонтom



ID: 11890

ОПИСАНИЕ ПОСЁЛКА

Коттеджный поселок "Борзые" относится к камерным, экологичным комплексам Истринского района с качественными коммуникациями и всеми удобствами. Расположился по Новорижскому направлению, в километре от Павловской Слободы, недалеко от Истры, лесов и лесных водоемов. КП «Борзые» привлекает внимание уединением, дорогой и надежной инженерией, транспортной доступностью, единой архитектурой, свободными планировками. От Кольцевой дороги поселок отделяют 28 километров. Общественный транспорт развит, доступны электричка, автобус. При схеме проезда по Новорижской трассе автомобилисты затратят минимум времени благодаря высоким скоростям, поэтому жизнь в поселке легко сочетать со столичной карьерой. Согласно генплану Борзые занимает 1,5 гектара, объединяя 8 камерных землевладений, отмечает официальный сайт, а единая архитектура гармонирует с природой Истринского района. Несколько базовых проектов кирпичных коттеджей предлагают площади 300-400 квадратных метров для отдыха или постоянного проживания. Охрана круглосуточно, в домах сигнализация, тревожная кнопка. Коммуникации магистральные, интернет, телевидение, возможна установка камина. Поселок выделяется наличием дорожной сети, парковки, магазина, аптеки, пляжной зоны. В километре от поселения, в Павловской Слободы, доступны всевозможные услуги.