

# Residence

*estate*

Дом, 1300 м.кв. в КП

7 км от МКАД, Рублево - Успенское шоссе

3 000 000 €





# Residence

estate

Дом, 1300 м.кв. в КП

7 км от МКАД, Рублево - Успенское шоссе

3 000 000 €



## ОПИСАНИЕ ДОМА

## ИНФРАСТРУКТУРА ПОСЁЛКА

Площадь 1300 м<sup>2</sup>

Участок 15 соток

Отделка Без отделки

Тип участка Полевой

Количество спален 8

Коммуникации Есть

# Residence

*estate*

ID: 11967

Просторный загородный дом

## Описание

Просторный загородный дом площадью 1300 м<sup>2</sup> построен на ровном полевом участке 15 соток без ландшафтного дизайна. Фасад в европейском стиле облицован коричневой клинкерной плиткой и натуральным камнем по цоколю, декорирован белыми наличниками и колоннами. В коттедже без отделки спланировали несколько спален, гостиную, кухню, кабинет, кинотеатр, спортзал, парилку и гараж. Укрыться от солнца и отдохнуть на свежем воздухе можно в тени террасы с видом на участок или в беседке.



# Residence

*estate*

ID: 11967

Просторный загородный дом





# Residence

*estate*

ID: 11967

Просторный загородный дом



# Residence

*estate*

ID: 11967

Просторный загородный дом





# Residence

*estate*

ID: 11967

Просторный загородный дом



# Residence

estate

ID: 11967

Просторный загородный дом





# Residence

*estate*

ID: 11967

Просторный загородный дом





# Residence

*estate*

ID: 11967

Просторный загородный дом

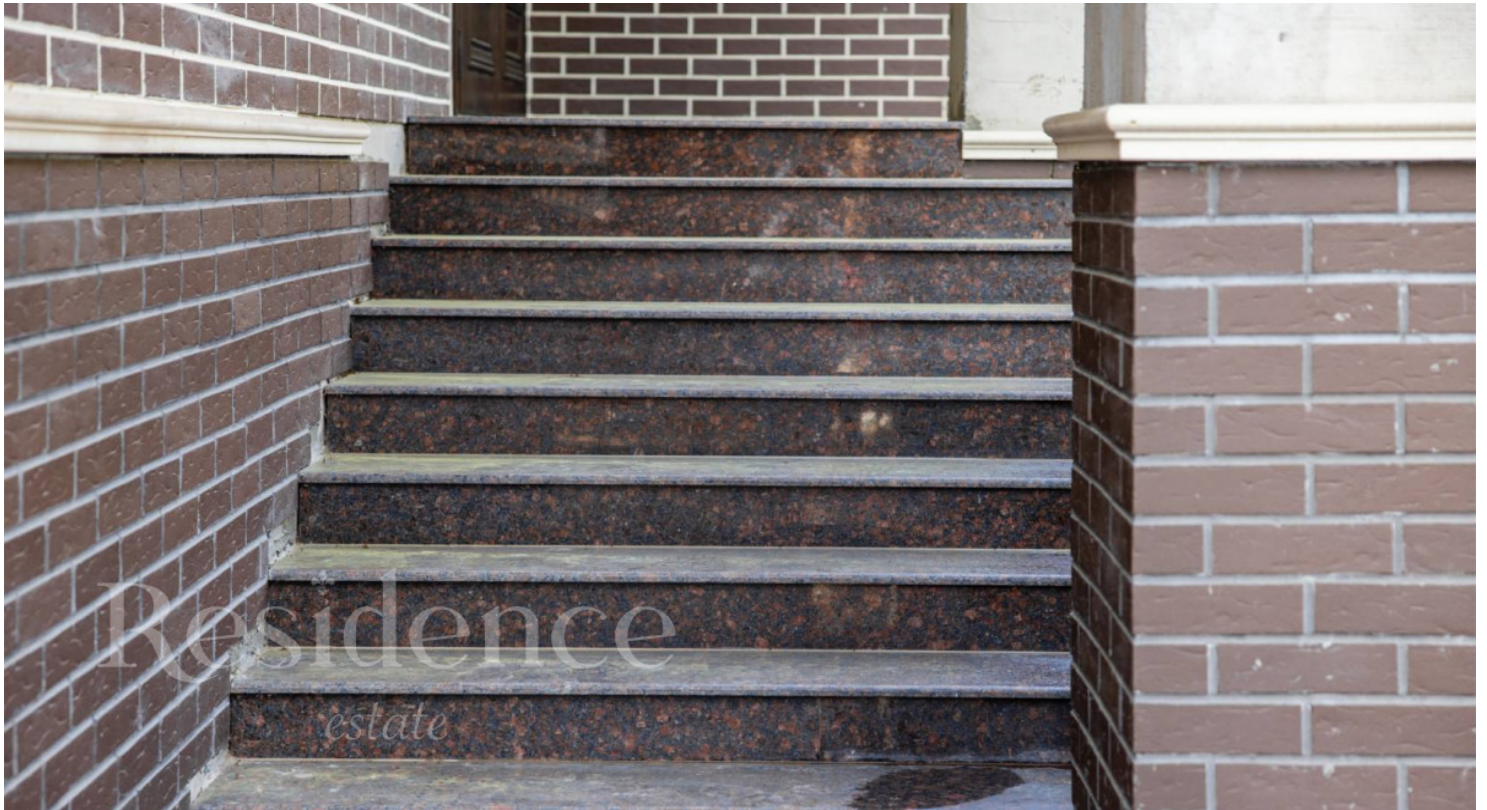



# Residence

*estate*

ID: 11967

Просторный загородный дом





# Residence

*estate*

ID: 11967

Просторный загородный дом





# Residence

*estate*

ID: 11967

Просторный загородный дом

## ОПИСАНИЕ ПОСЁЛКА