

Residence

estate

Дом, 430 м.кв. в КП Загорье

15 км от МКАД, Рублево - Успенское шоссе

320 000 000 руб.



Residence⁺

estate

Дом, 430 м.кв. в КП Загорье

15 км от МКАД, Рублево - Успенское шоссе

320 000 000 руб.



ОПИСАНИЕ ДОМА

ИНФРАСТРУКТУРА ПОСЁЛКА

Площадь	430 м ²	Охрана
Участок	12 соток	30 Га
Отделка	Под ключ с мебелью	Водоём
Тип участка	Полевой	160 домов
Количество спален	5	
Коммуникации	Есть	

Residence

estate

ID: 12060

Новый дом в "Загорье"

Описание

Предлагается новый современный дом в коттеджном посёлке "Загорье". Строительство и ремонт дома выполнены по индивидуальному проекту, исключительно из натуральных и премиальных материалов. Центральные коммуникации. Участок 12 соток с великолепным ландшафтным дизайном. 1-Й ЭТАЖ: прихожая, гардеробная, гостевой с/у, гостиная со вторым светом и камином, кухня, столовая, кладовая, кабинет (спальня), ванная комната с душевой, постирочная, котельная, квартира для персонала (кухня, спальня, ванная комната), кладовая, помывочная. 2-Й ЭТАЖ: две детские спальни со своими ванными комнатами, спальня с ванной комнатой и гардеробной, хозяйская спальня с ванной комнатой, двумя гардеробными и кладовкой.

Residence

estate

ID: 12060

Новый дом в "Загорье"



Residence

estate

ID: 12060

Новый дом в "Загорье"



Residence

estate

ID: 12060

Новый дом в "Загорье"

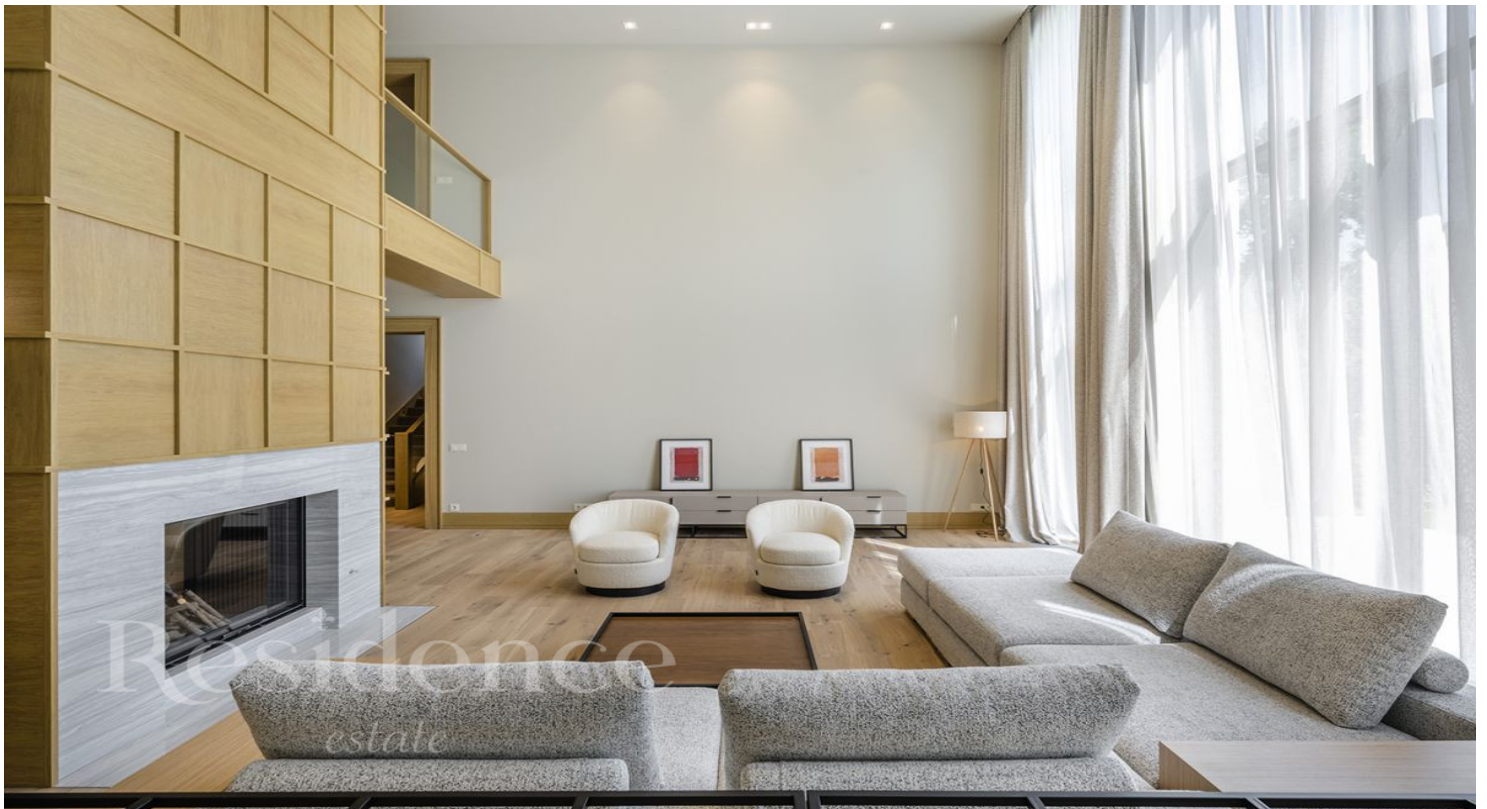

Residence

estate

ID: 12060

Новый дом в "Загорье"



Residence

estate

ID: 12060

Новый дом в "Загорье"



Residence

estate

ID: 12060

Новый дом в "Загорье"



Residence

estate

ID: 12060

Новый дом в "Загорье"



Residence

estate

ID: 12060

Новый дом в "Загорье"



Residence

estate

ID: 12060

Новый дом в "Загорье"



ОПИСАНИЕ ПОСЁЛКА

«Загорье» - коттеджный поселок расположенный на лесной опушке в 15 км. от Москвы. Хорошая транспортная доступность, уважаемые соседи, продуманный ландшафтный дизайн, уникальные архитектурные проекты, близость развлекательной инфраструктуры. Подключены все центральные коммуникации. Есть московский телефон и высокоскоростной интернет. Территория поселка огорожена, охраняется круглосуточно, проведены ландшафтные работы, сделаны дороги, разбита сеть уличного освещения, при въезде обустроена гостевая парковка. В поселке открыт магазин, для взрослых организована зона отдыха, для детей – игровая площадка. Есть небольшой искусственный пруд с фонтаном.