

Residence

estate

Дом, 560 м.кв. в КП КП Мещерский

1 км от МКАД, Сколковское шоссе

200 000 000 руб.



Residence
estate



Residence
estate

Residence⁺

estate

Дом, 560 м.кв. в КП КП Мещерский

1 км от МКАД, Сколковское шоссе

200 000 000 руб.

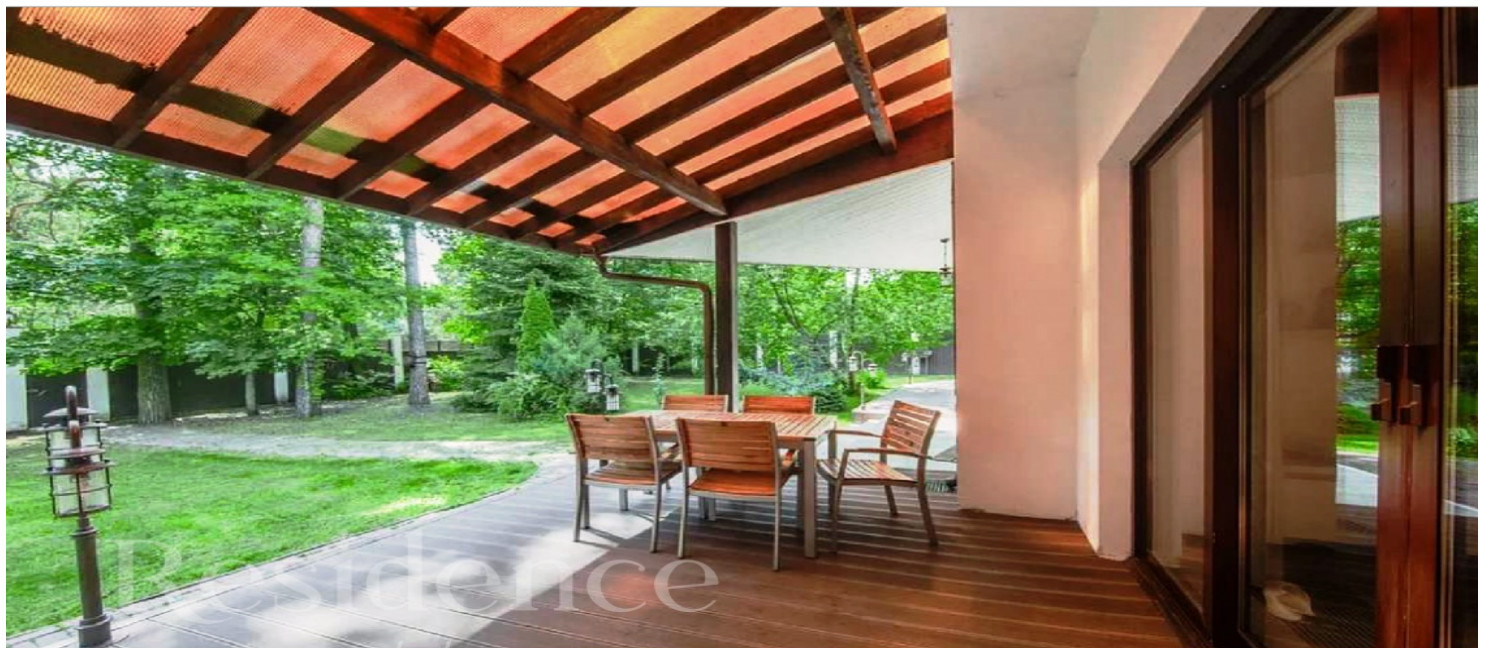

ОПИСАНИЕ ДОМА

ИНФРАСТРУКТУРА ПОСЁЛКА

Площадь	560 м ²	Охрана
Участок	16 соток	315 Га
Отделка	Под ключ с мебелью	Водоём
Тип участка	Парковый	10 домов
Количество спален	5	
Коммуникации	Есть	

Residence

estate

ID: 12131

Дом в Мещерский

Описание

Дом под ключ в Мещерском. 1 этаж Холл, кухня/столовая, каминный зал, сауна, 2с/у, комната отдыха, котельная, кладовая, гараж на 3 а/м. 2 этаж Холл, главная спальня с с/у и гардеробом, 2 спальни, с/у, квартира персонала, большая гостиная с кухней и с/у. Дополнительно Коттедж в парковой зоне Москвы. Мещерский парк. Сколковское / Боровское шоссе 1 км от МКАД. Дом "под ключ" 560 кв.м. 5 спален. 16 соток в черте Москвы в собственности.

Residence

estate

ID: 12131

Дом в Мещерский

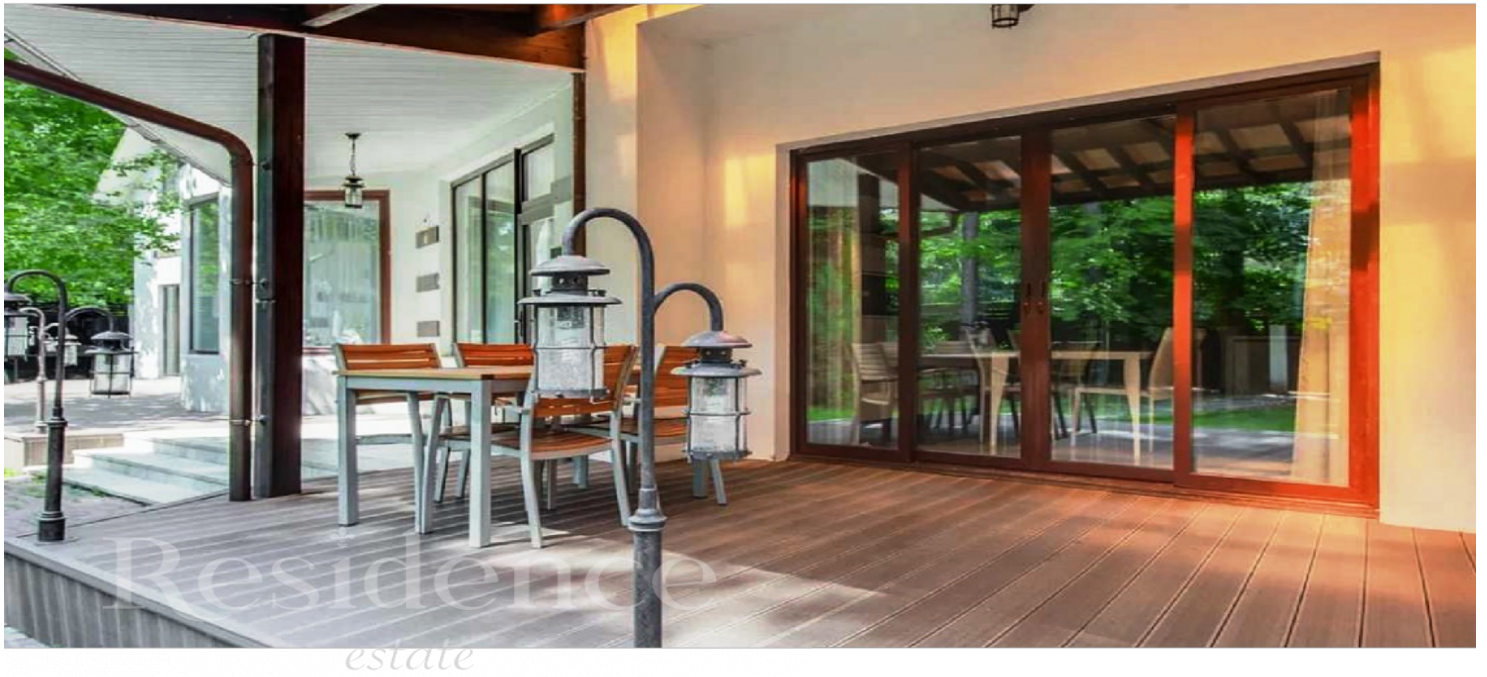

Residence

estate

ID: 12131

Дом в Мещерский



Residence

estate

ID: 12131

Дом в Мещерский

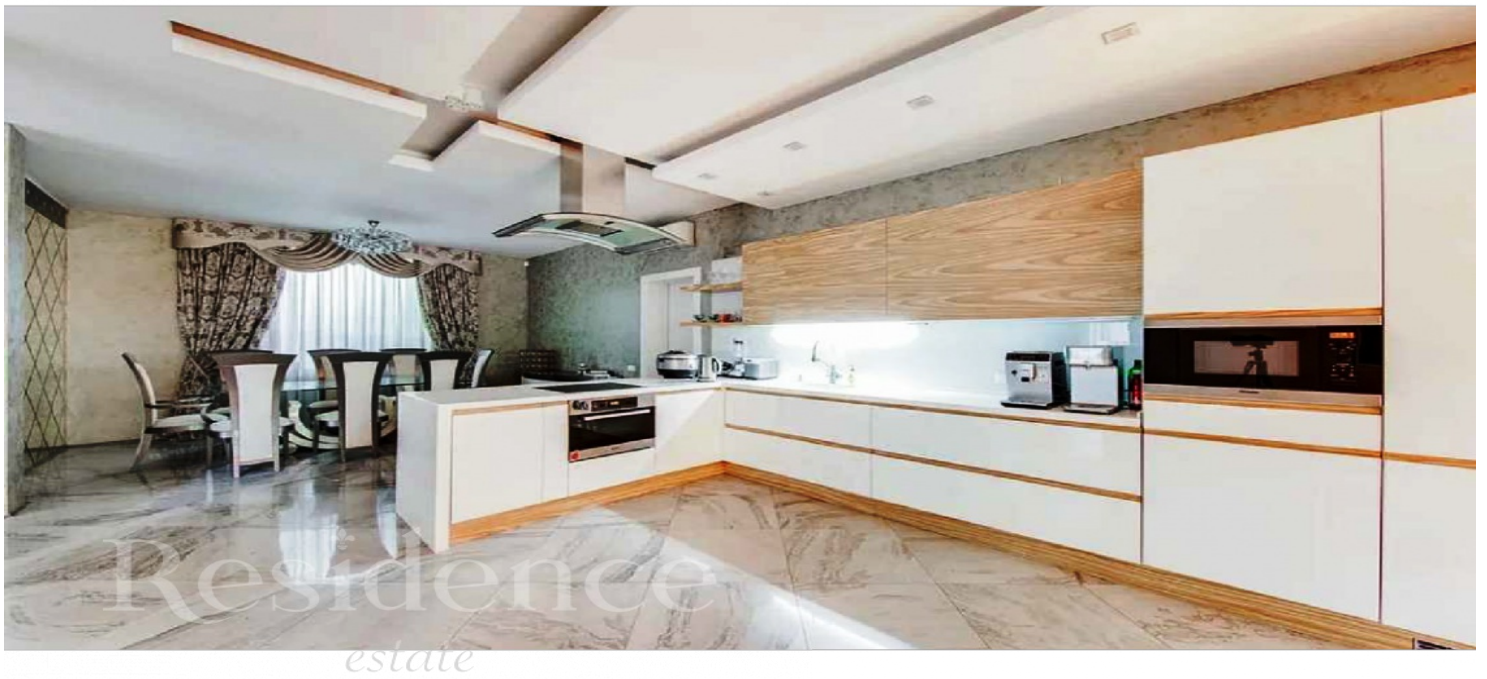

Residence

estate

ID: 12131

Дом в Мещерский



Residence

estate

ID: 12131

Дом в Мещерский



Residence

estate

ID: 12131

Дом в Мещерский

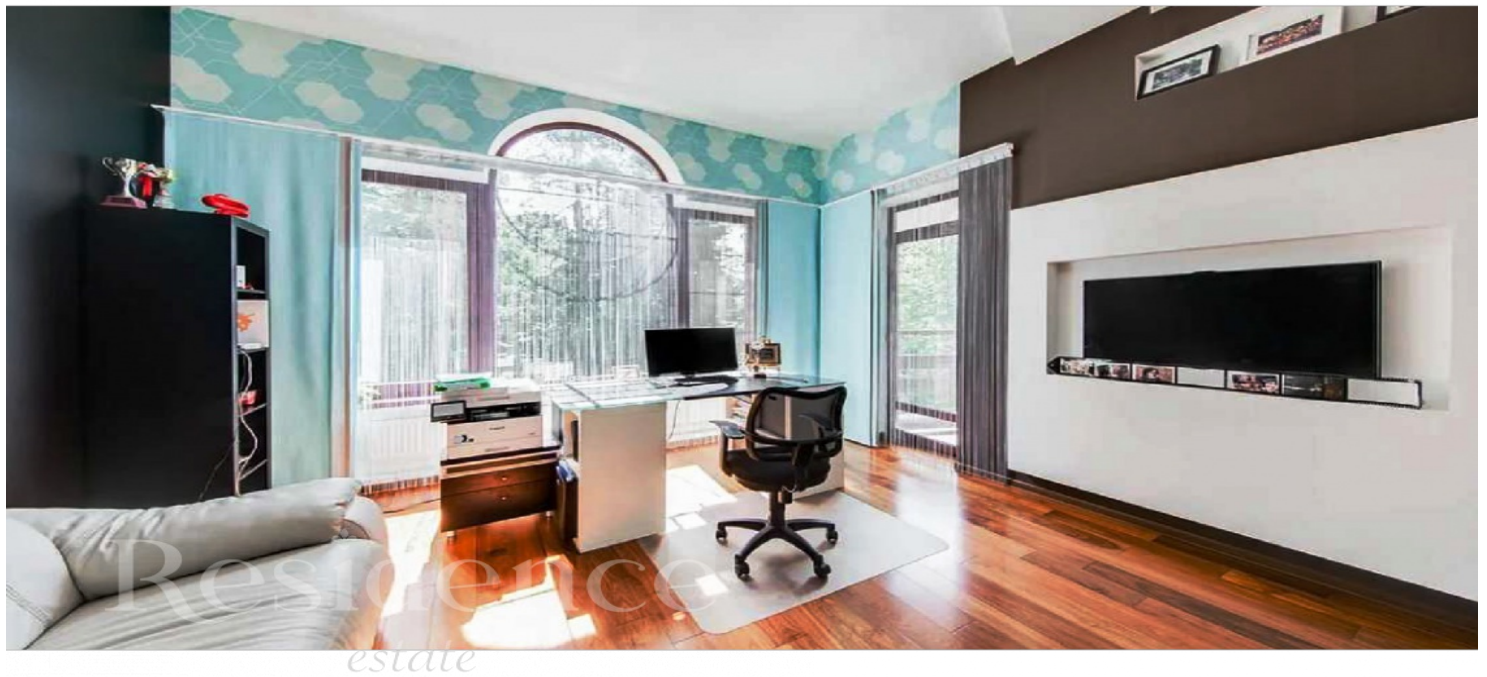
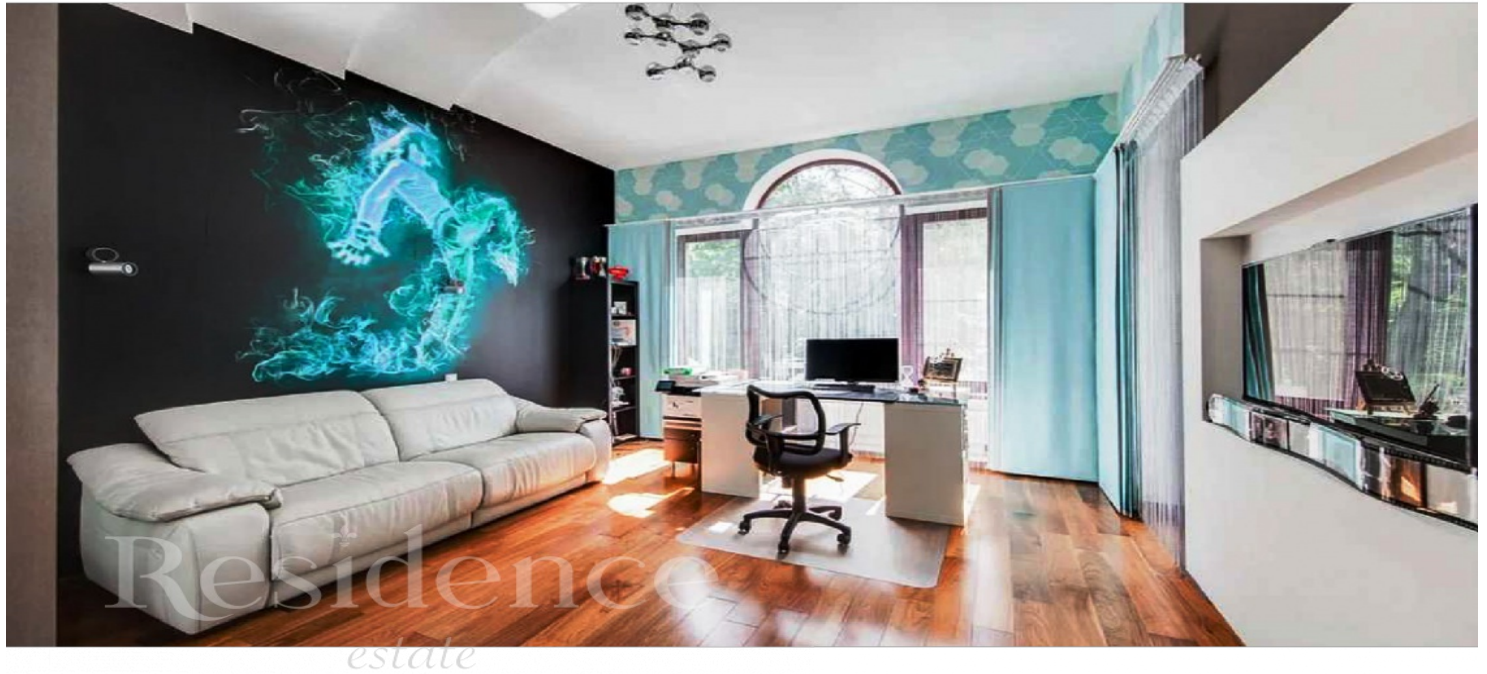

Residence

estate

ID: 12131

Дом в Мещерский



ОПИСАНИЕ ПОСЁЛКА

Коттеджный поселок «Мещерский» построен в 1 км от МКАД в направлении Сколковского шоссе. Место застройки находится в Юго-западном округе Москвы, привлекательном с точки зрения транспортной доступности (путь на автомобиле до центра займет не более получаса, также до поселка отправляются электропоезда от станции метро «Славянский бульвар») и близости к основным инфраструктурным объектам. Недалеко так же находится населенный пункт Солнцево, здесь имеются магазины, поликлиника, образовательные заведения и другие социально-бытовые и культурные объекты. Поселок располагается на побережье естественного пруда, вокруг - лесопарковая зона с березовой рощей, в шаговой доступности еще один водоем - река Неврашка. Общая площадь территории поселка таунхаусов «Мещерский» составляет 315 гектар, земля предназначена для ИЖС. На участках располагается 10 четырехэтажных сблокированных таунхаусов (площадь одной жилой секции 315 кв. метров) и многоквартирный дом с тридцатью отдельными апартаментами. Все строения выполнены в едином архитектурном ключе, сочетающем современный европейский стиль с элементами классики и минимализма. Строительство поселка закончено, жилой фонд на первичном рынке реализован.