Residence
estate

Дом, 750 м.кв. в КП Николо - Урюпино

12 км от МКАД, Новорижское шоссе

190 000 000 руб.

Residence
estate

Дом, 750 м.кв. в КП Николо – Урюпино

12 км от МКАД, Новорижское шоссе

190 000 000 руб.

ОПИСАНИЕ ДОМА		ИНФРАСТРУКТУРА ПОСЁЛКА
Площадь	750 м^2	Охрана
Участок	22 соток	23 Га
Отделка	Под ключ с мебелью	Водоём
Тип участка	Полевой	98 домов
Количество спален	6	
Коммуникации	Есть	

Residence
estate

ID: 12288

Современный дом с бассейном под отделку

Описание

Новый современный дом с бассейном под ключ. Строили качественно, для себя. В доме высокие потолки более 4м, панорамное остекление в пол. Площадь столовой - гостиной более 100м2, есть спальня на первом этаже для гостей или родителей. В каждой спальне отдельный санузел. В SPA - зоне большой бассейн, сауна и хамам. По всему дому установлено канальное кондиционирование, приточно - вытяжная вентиляции и теплые полы. Все коммуникации центральные. Есть возможность увеличить участок до 30 соток. Земли для ИЖС. Участок совершенно - приватный благодаря большому количеству деревьев не видно ни одного соседнего дома. На участке построена дровяная баня с большой зоной барбекю и дом для персонала. Во все помещения заведены коммуникации. Все соседи построены.

Residence
estate

ID: 12288

Современный дом с бассейном под отделку

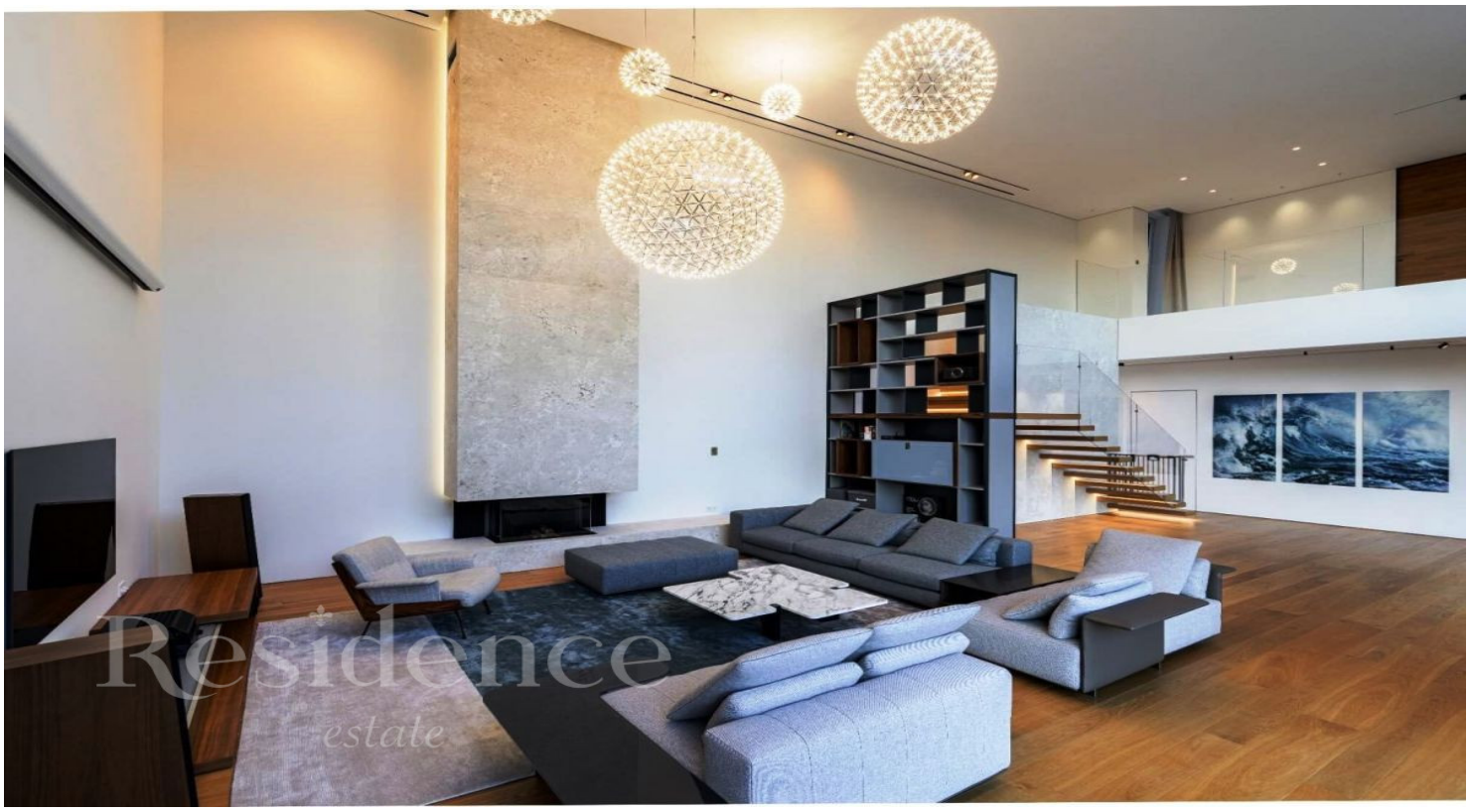

Residence
estate

ID: 12288

Современный дом с бассейном под отделку

Residence
estate

ID: 12288

Современный дом с бассейном под отделку

Residence
estate

ID: 12288

Современный дом с бассейном под отделку

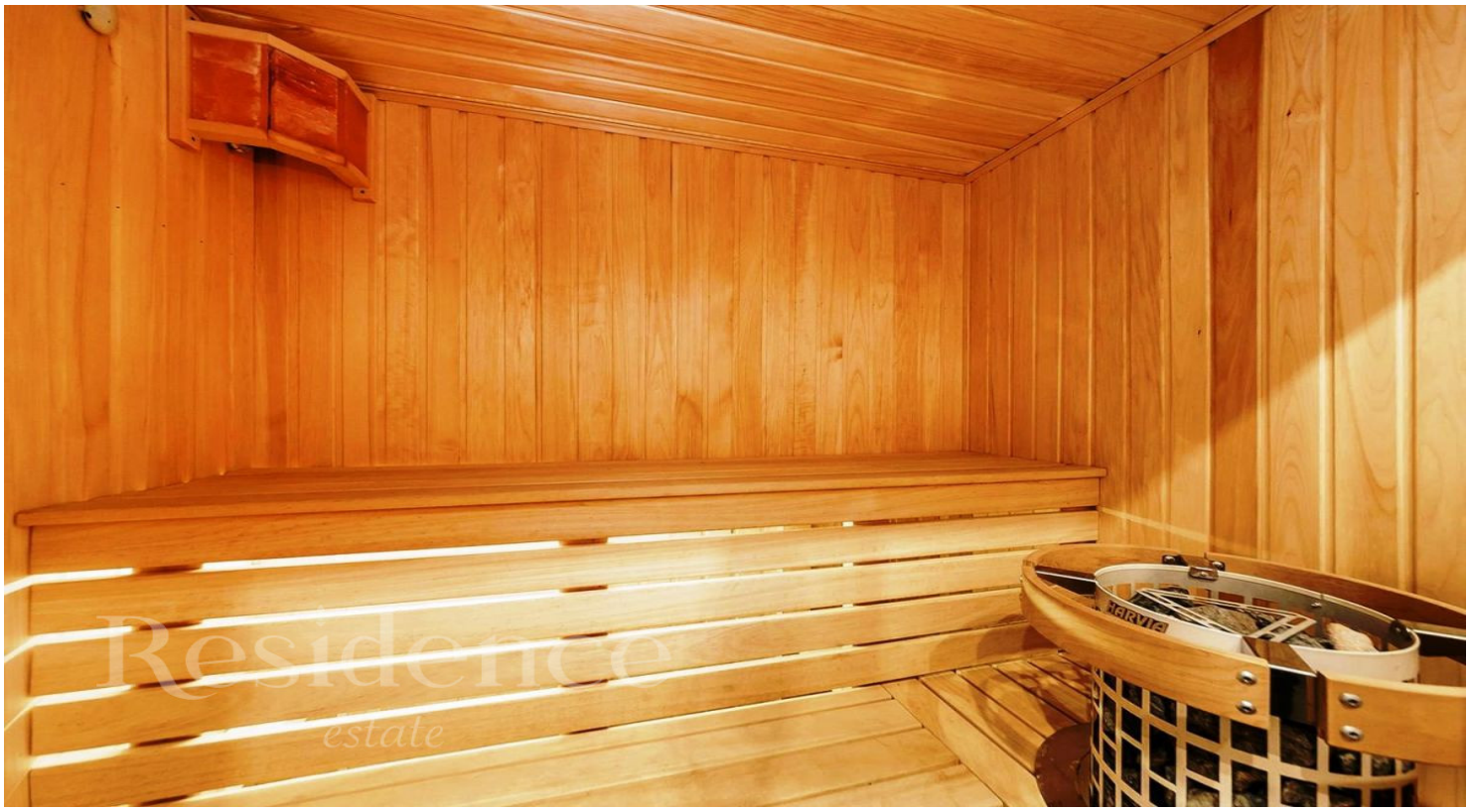

Residence
estate

ID: 12288

Современный дом с бассейном под отделку

Residence
estate

ID: 12288

Современный дом с бассейном под отделку

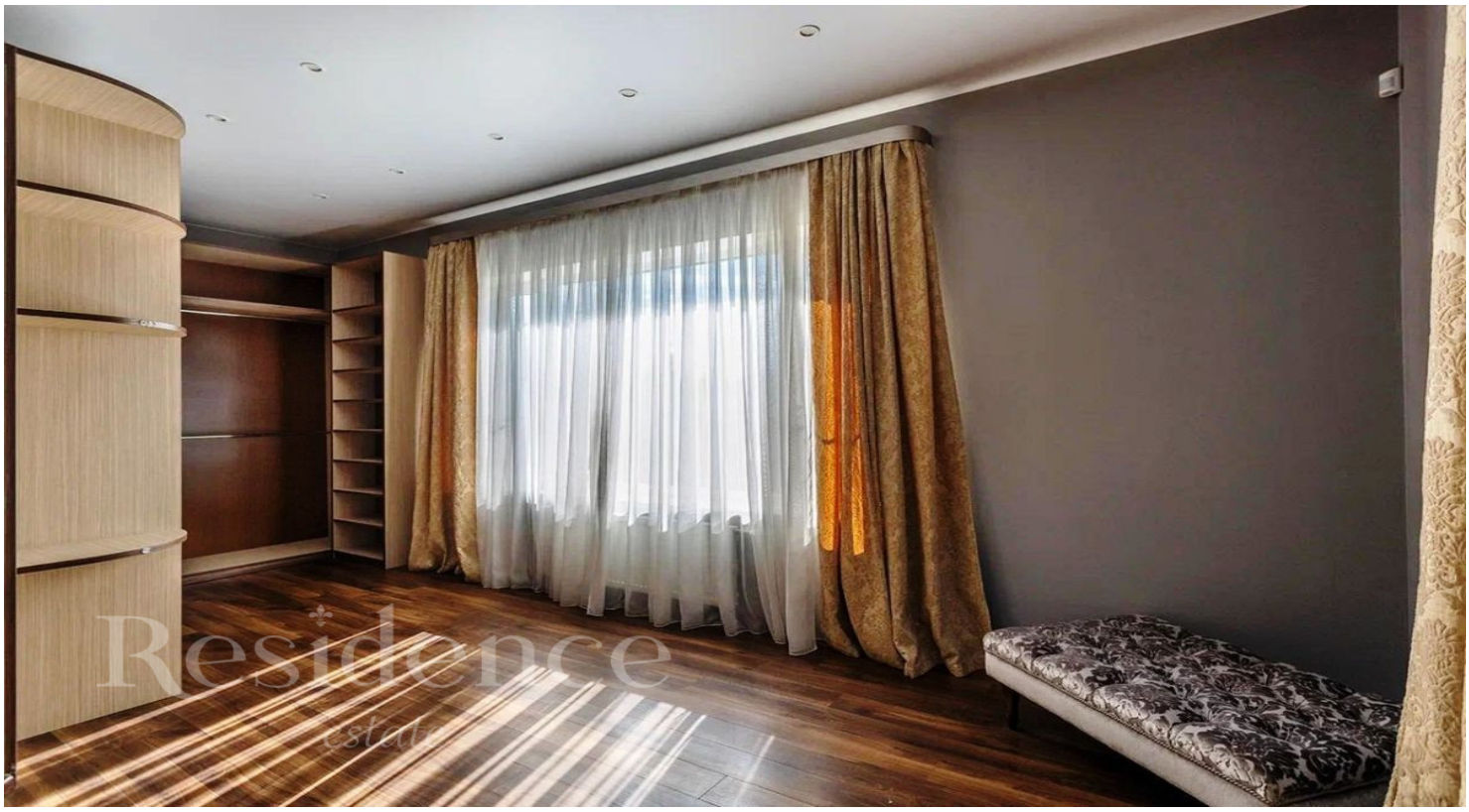

Residence
estate

ID: 12288

Современный дом с бассейном под отделку

Residence
estate

ID: 12288

Современный дом с бассейном под отделку

Residence
estate

ID: 12288

Современный дом с бассейном под отделку

ОПИСАНИЕ ПОСЁЛКА

Коттеджный посёлок премиум класса "Николо-Урюпино" расположен в экологически чистом районе Подмосковья в 12 км от МКАД по адресу: село Николо-Урюпино, городской округ Красногорск, Московская область. К посёлку можно добраться по Рублево-Успенской трассе или по Новорижскому шоссе. В Николо-Урюпино можно круглый год наслаждаться свежим воздухом, так как рядом находится лес, пруды и речка Липка. В посёлке широкие улицы, газоны коттеджных участков засажены красивыми растениями и имеют ухоженный вид, разбиты цветники со множеством видов растений и цветов, на территориях усадеб расположены декоративные фонтаны, прогулочные дорожки, установлены современные детские площадки с различными горками. Дороги в поселке полностью заасфальтированы, имеется автостоянка. Дома в посёлке пользуются большим спросом. Инфраструктура и коммуникации (подключены все центральные) посёлка развиты не хуже, чем в городе. Территоря посёлка огорожена надёжным забором и находится под круглосуточной охраной. Для полной защиты здесь предусмотрены современные электронные системы безопасности, и проводится патрулировае профессиональной охраной. Въезд на территорию посёлка осуществляется строго через КПП. Для гостей предназначена отдельная автомобильная стоянка, за которой тоже ведется видеонаблюдение.