

Residence

estate

Дом, 300 м.кв. в КП Старый Свет

28 км от МКАД, Новорижское шоссе

80 000 000 руб.



Residence⁺

estate

Дом, 300 м.кв. в КП Старый Свет

28 км от МКАД, Новорижское шоссе

80 000 000 руб.



ОПИСАНИЕ ДОМА

ИНФРАСТРУКТУРА ПОСЁЛКА

| | | |
|-------------------|--------------------|------------------|
| Площадь | 300 м ² | Охрана |
| Участок | 12 соток | 17 Га |
| Отделка | Под ключ с мебелью | Прогулочная зона |
| Тип участка | Полевой | Лес |
| Количество спален | 4 | 165 домов |
| Коммуникации | Есть | |

Описание

Уютный коттедж под ключ с гаражом на 2 м/м и террасой! Внутренняя отделка выполнена из высококачественных материалов. Стильный коттедж с функциональной планировкой. На участке высажен газон, расположен отдельный дом для персонала, обустроена детская площадка. Установлена система охраны и видеонаблюдения. Поэтажное описание: 1 этаж: входная группа + гардероб, с/у, холл со вторым светом + каминный зал, кухня-столовая, теплая терраса, кабинет (спальня) с собственным с/у, бойлерная+постирочная; 2 этаж: холл, 3 спальни, 2 гардеробные, 2 с/у. Участок находится в тупике охраняемого посёлка с круглосуточной охраной. На территории поселка есть прогулочные зоны, детская площадка, детский садик, магазин продуктовый около КП. Рядом конный клуб, школы частные и государственные, детские сады, Аутлет Рига.

Residence

estate

ID: 12331

Уютный коттедж под ключ



Residence

estate

ID: 12331

Уютный коттедж под ключ

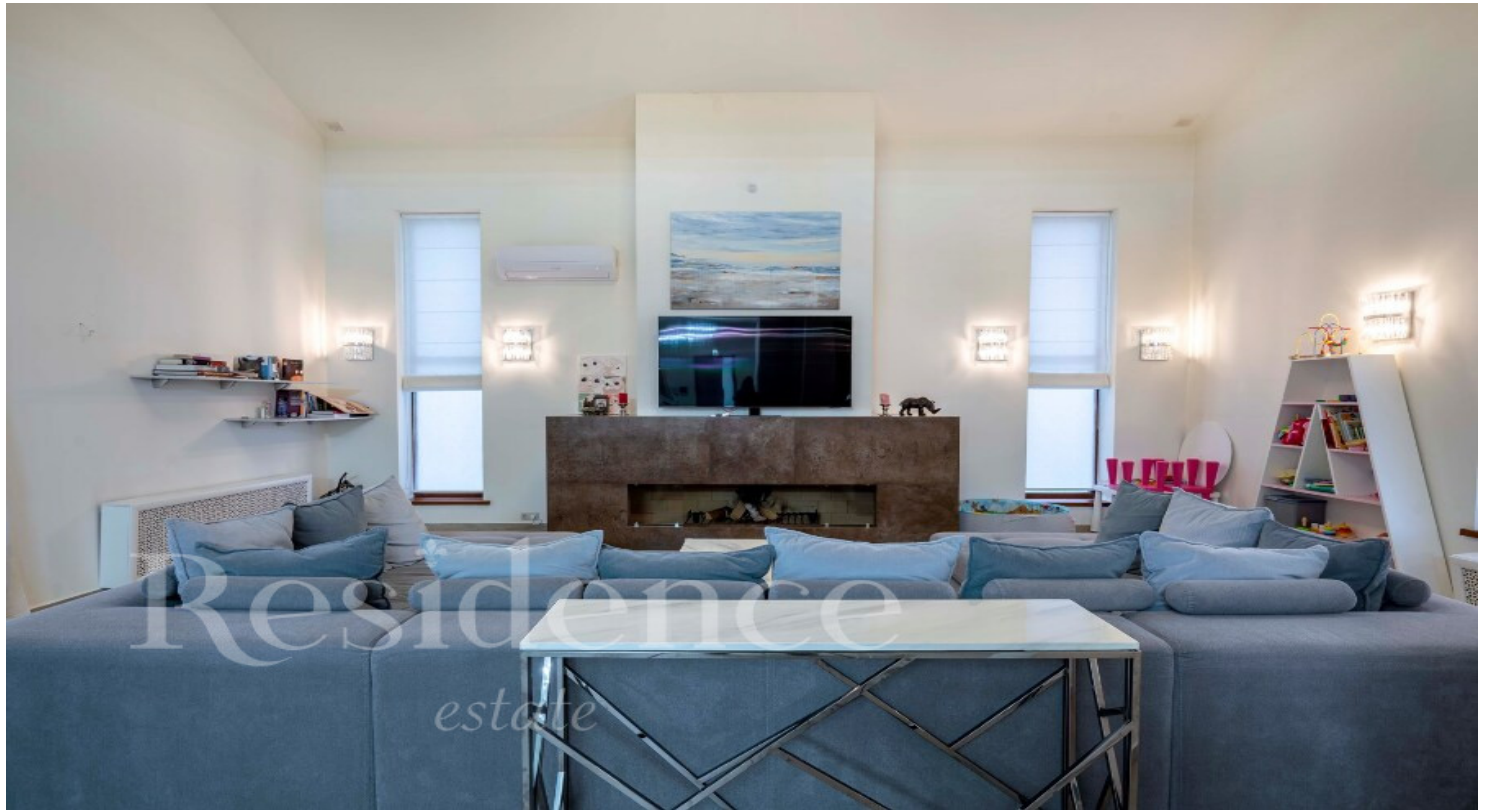

Residence

estate

ID: 12331

Уютный коттедж под ключ



Residence

estate

ID: 12331

Уютный коттедж под ключ



Residence

estate

ID: 12331

Уютный коттедж под ключ



Residence

estate

ID: 12331

Уютный коттедж под ключ



Residence

estate

ID: 12331

Уютный коттедж под ключ



Residence

estate

ID: 12331

Уютный коттедж под ключ



Residence

estate

ID: 12331

Уютный коттедж под ключ



ОПИСАНИЕ ПОСЁЛКА

Коттеджный поселок Старый Свет расположен в 27 км от МКАД, в окружении соснового леса, в уникальном тихом месте, в комфортном удалении от шумных дорог. Поселок уже сформирован и полностью обжит, на территории поселка есть спортивная площадка, детская площадка, футбольное поле, детский сад, административный комплекс. Охрана поселка работает в круглосуточном режиме, есть видеонаблюдение, пропускная система, поселок огорожен по периметру. Есть возможность подключения к центральным коммуникациям поселка: электроснабжение, магистральный газ, централизованное водоснабжение, центральная канализация, оптоволоконная линия интернет. Улицы всегда освещены в темное время суток. Асфальтированные широкие дороги с удобным подъездом к каждому участку. За благоустройством поселка следит месная управляющая компания, отвечающая за чистоту и чистку снега, вывоз мусора, содержание зон общего пользования. Так же в поселке работают электрики, сантехники и разнорабочие к которым всегда можно обратиться за помощью, например подстричь газон или проверить электрику. Взносы в поселок минимальны по сравнению с близлежащими поселками.