

Residence

estate

Дом, 460 м.кв. в КП Бельгийская Деревня

7 км от МКАД, Киевское шоссе

250 000 000 руб.



Residence

estate

Дом, 460 м.кв. в КП Бельгийская Деревня

7 км от МКАД, Киевское шоссе

250 000 000 руб.



ОПИСАНИЕ ДОМА

ИНФРАСТРУКТУРА ПОСЁЛКА

Площадь

460 м²

Охрана

Участок

28 соток

28 Га

Отделка

Под ключ с мебелью

Водоём

Тип участка

Прилесной

88 домов

Количество спален

4

Коммуникации

Есть

Residence

estate

ID: 12345

Дом в "Бельгийской деревне"

Описание

Дом функциональной планировки, отдельный гостевой дом с квартирой для персонала, гаражом, отдельный дом для охраны, красивый участок с ландшафтным дизайном, необычное дизайнерское решение.

Residence

estate

ID: 12345

Дом в "Бельгийской деревне"



Residence

estate

ID: 12345

Дом в "Бельгийской деревне"



Residence

estate

ID: 12345

Дом в "Бельгийской деревне"



Residence

estate

ID: 12345

Дом в "Бельгийской деревне"



Residence

estate

ID: 12345

Дом в "Бельгийской деревне"



Residence

estate

ID: 12345

Дом в "Бельгийской деревне"



Residence

estate

ID: 12345

Дом в "Бельгийской деревне"



Residence

estate

ID: 12345

Дом в "Бельгийской деревне"



Residence

estate

ID: 12345

Дом в "Бельгийской деревне"

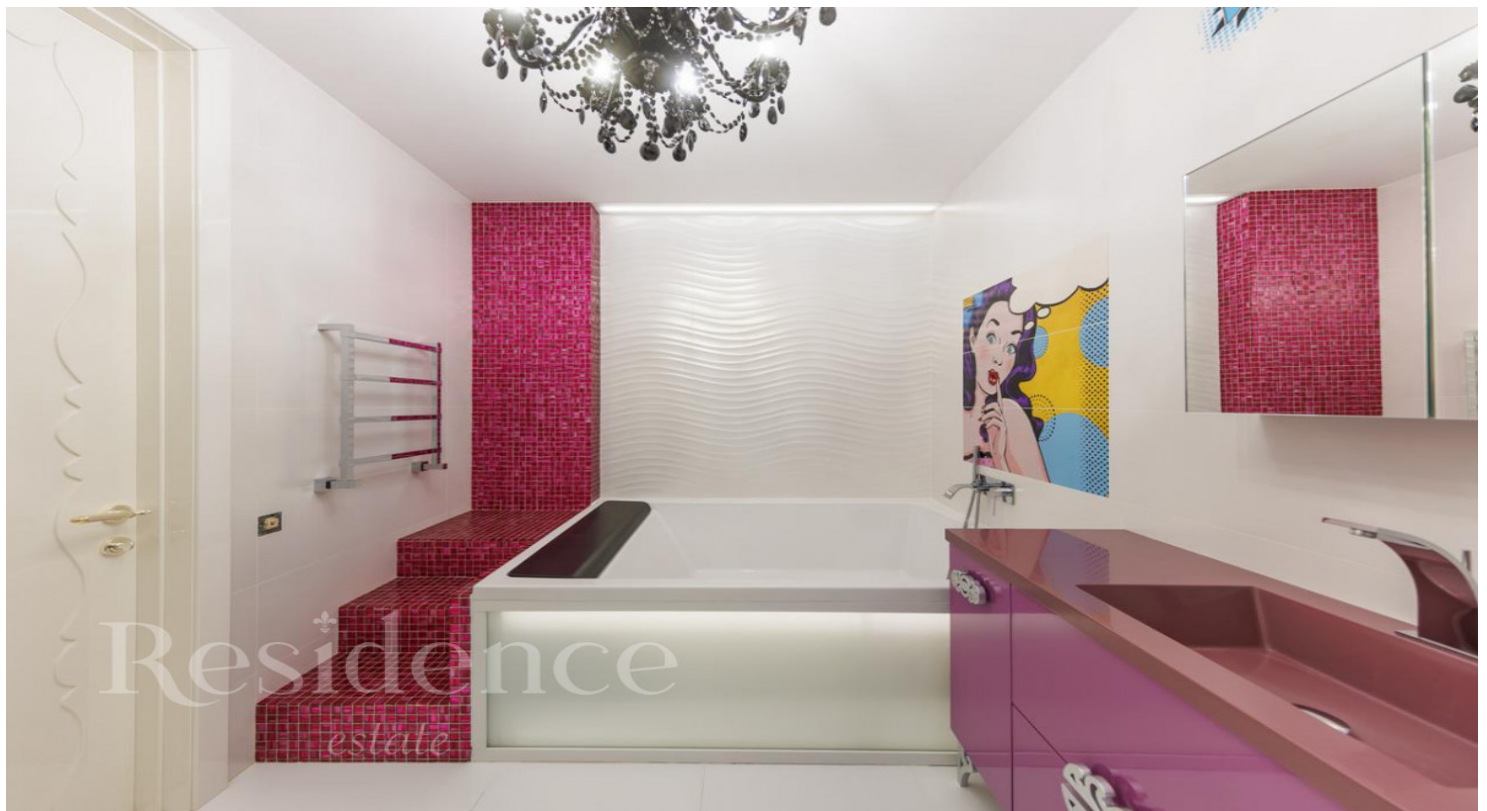

ОПИСАНИЕ ПОСЁЛКА

Поселок "Бельгийская Деревня" располагается в 7 км по Калужско-Киевскому направлению, неподалеку от сел Летово и Зименки, территория Новой Москвы. Все 88 участков находятся на берегу большого озера площадью 8 га, с трех сторон окружены лесом. Архитектура и ландшафт Бельгийской Деревни созданы на основе интерпретации архитектурной традиции Северной Фландрии, современной территории Бельгии и Голландии, одним из лучших российских архитектурных бюро. Поселок дважды в 2004 и 2006 годах признавался лучшим поселком Подмосквья в категории De-luxe. Площадь участков в Бельгийской Деревне варьирует от 20 до 100 соток, общая площадь поселка 28 га. Территория поселка разделена на обширные участки, на которых стоят, казалось бы, типичные бельгийские дома. Отличие от европейских проектов в том, что особняки более основательны, они полностью приспособлены под российские метеорологические условия. В них всегда будет тепло и уютно. Все дома построены из кирпича, облицованы натуральным керамическим кирпичом Vandersanden и покрыты натуральной немецкой черепицей. Во всех домах предусмотрены гаражи, летние террасы, подсобные помещения, двухсветное пространство, мансарды с естественным освещением. Есть усадьбы со СПА-комплексами с бассейном, сауной и тренажерным залом.