

Residence

estate

Дом, 368 м.кв. в КП Кезьмино

35 км от МКАД, Новорижское шоссе

65 000 000 руб.



Residence⁺

estate

Дом, 368 м.кв. в КП Кезьино

35 км от МКАД, Новорижское шоссе

65 000 000 руб.



ОПИСАНИЕ ДОМА

ИНФРАСТРУКТУРА ПОСЁЛКА

Площадь	368 м ²	Охрана
Участок	18 соток	25 домов
Отделка	Под ключ с мебелью	
Тип участка	не указан	
Количество спален	7	
Коммуникации	Есть	

Residence

estate

ID: 12446

Кезьмино

Описание

уютный дом, 32 км от МКАД , построенный для себя из натурального кирпича. Центральное газоснабжение, септик, скважина. С лесным участком с вековыми соснами и елями. На участке беседка, хоз.постройки, калитка с выходом в лес. Имеется гараж и навес для автомобилей. Автоматические ворота. Цокольный этаж: спортзал, постирочная, котельная, сауна, хоз.помещения, комната с отдельным выходом на улицу, два санузла. 1 этаж: кухня, столовая, гостиная с камином, комната для гостей, прихожая, санузел с душевой кабиной, веранда. 2 этаж: 6 комнат, сан.узел с душевой кабиной, балкон. 3 этаж:просторная мансарда. В посёлке есть детская и спортивная площадки, пруд , речка , круглосуточная охрана

Residence

estate

ID: 12446

Кезьмино



Residence

estate

ID: 12446

Кезьмино

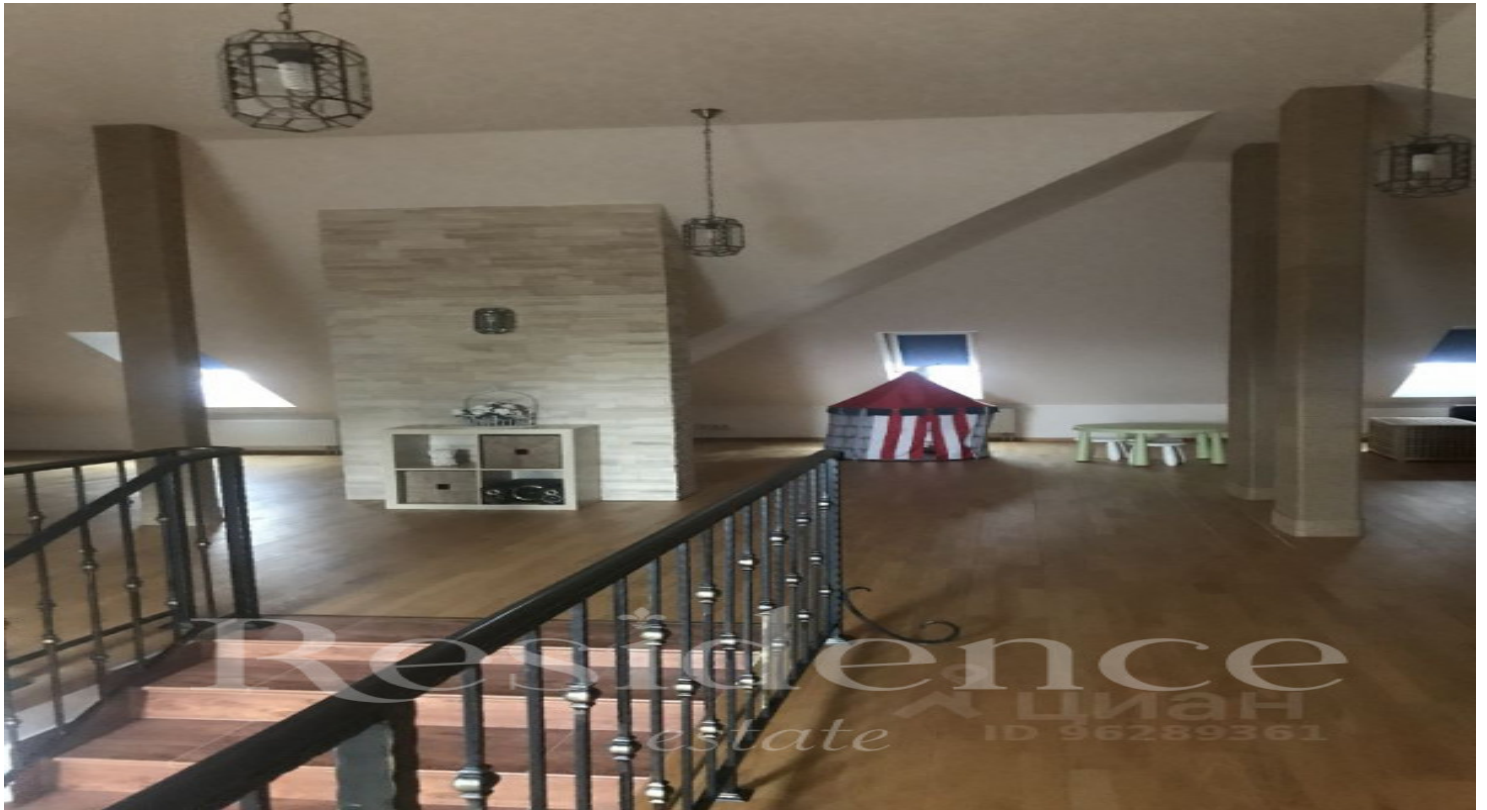

Residence

estate

ID: 12446

Кезьмино



Residence

estate

ID: 12446

Кезьмино



Residence

estate

ID: 12446

Кезьмино



Residence

estate

ID: 12446

Кезьмино



Residence

estate

ID: 12446

Кезьмино



Residence

estate

ID: 12446

Кезьмино



Residence

estate

ID: 12446

Кезьмино



ОПИСАНИЕ ПОСЁЛКА

Коттеджный поселок «Кезьмино» назван по имени небольшой подмосковной деревни, на восточной окраине которой он построен. По административному делению Кезьмино относится к Одинцовскому району Московской области, ближайший из значительных населенных пунктов, Звенигород, находится в десяти километрах. Добираться до коттеджного поселка лучше на автомашине по Новорижскому шоссе, потом по Малому московскому кольцу (трасса А-107). Расстояние в 35 км. от МКАД можно проехать за 25 – 30 минут, на всем маршруте проложены хорошие асфальтированные дороги. Самостоятельно добраться можно через Звенигород (на электричке с Белорусского вокзала, автобусах, маршрутках от метро «Строгино», «Кунцевская»). В деревне работает магазин (500 метров), на территории коттеджного поселка «Кезьмино» функционирует мини-маркет. Обитатели поселка используют инфраструктуру Звенигорода, где много школ, поликлиник, детских садов, банков. Главным богатством местности становится экологически чистая природа: смешанные леса, богатые рыбой реки Беяна, Разварня, озеро Бельское. К преимуществам коттеджного поселка «Кезьмино» нужно отнести огражденную, охраняемую территорию с контрольно-пропускным пунктом, ночным освещением, видеонаблюдением, маршрутное такси до Москвы. Проектом поселка предусмотрены крытый теннисный корт, спортивный комплекс, кафе, магазин, сервисные службы. Коммуникации коттеджного поселка «Кезьмино» контролирует Собственная инженерная служба. Для электропотребления (без ограничений), газоснабжения используются коммунальные сети. Водоснабжение обеспечивается собственными артезианскими скважинами с насосной станцией. Поселок «Кезьмино» снабжен Интернетом и телефонной линией, по территории проложены асфальтовые дороги.