

Residence⁺

estate

Дом, 1500 м.кв. в КП Дарьино-Успенское

15 км от МКАД, Рублево - Успенское шоссе

12 000 000 \$



Residence⁺

estate

Дом, 1500 м.кв. в КП Дарьино-Успенское

15 км от МКАД, Рублево - Успенское шоссе

12 000 000 \$

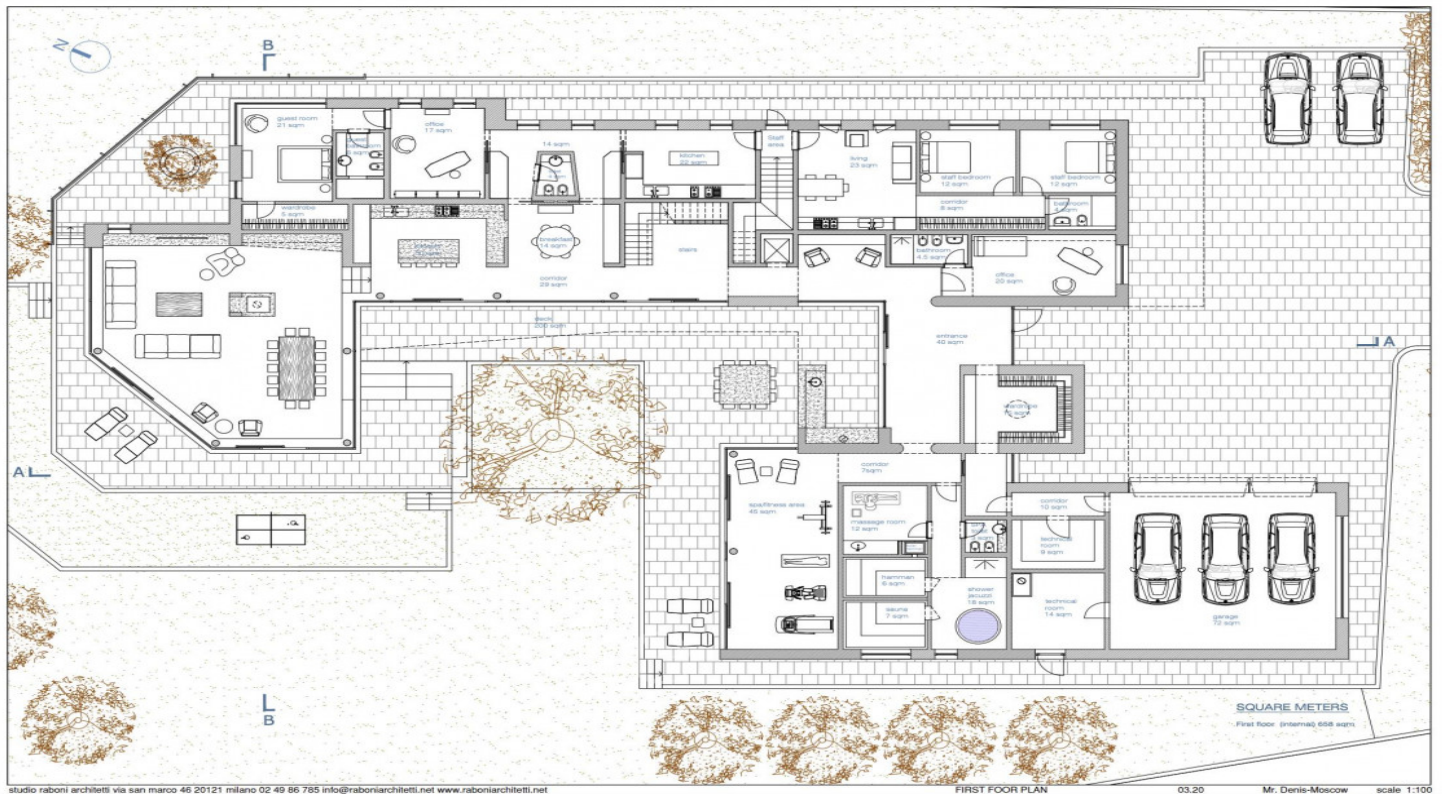

ОПИСАНИЕ ДОМА

ИНФРАСТРУКТУРА ПОСЁЛКА

Площадь

1500 м²

Охрана

Участок

32 соток

55 Га

Отделка

Под ключ без мебели

24 домов

Тип участка

Полевой

Количество спален

5

Коммуникации

Есть

Описание

ПЕРВЫЙ ЭТАЖ Холл-прихожая. Это большое застекленное помещение, из которого открывается вид на внутренний двор; оно сообщается с коридором-гардеробной, в который можно войти также и из гаража. Холл выполняет функцию сопряжения между спа-зоной (гимнастический зал, баня, хаммам, массажная комната и помещение с гидромассажной ванной) и парадной хозяйской зоной, в которой, помимо кухни, комнаты для завтрака, гостиной-столовой и кабинета, располагаются также комплекс гостевой спальни и два санузла общего пользования. Апартамент для обслуживающего персонала, постирочная-гладильная и профессиональная кухня расположены в задней части дома и снабжены отдельным входом. Гараж на три машиноместа и технические помещения расположены в том же крыле, где находится зона спа. **ВТОРОЙ ЭТАЖ** На втором уровне расположены четыре спальных комплекса – два хозяйских и два детских, каждый из которых включает по отдельной вместительной гардеробной и отдельному санузлу. Кроме того, на этом этаже имеется большая игровая комната.

Residence

estate

ID: 12540

Резиденция Дарьино-Успенское

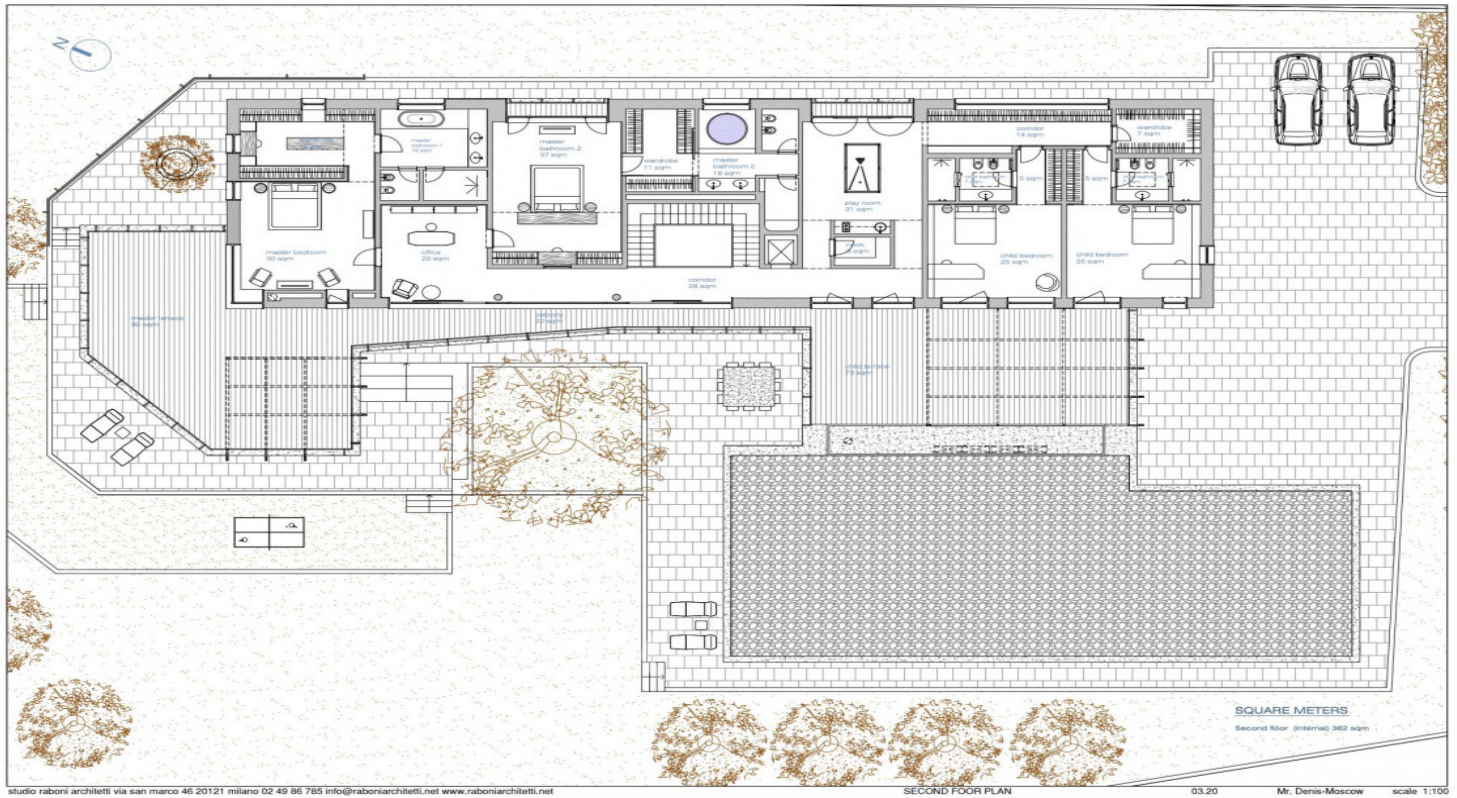
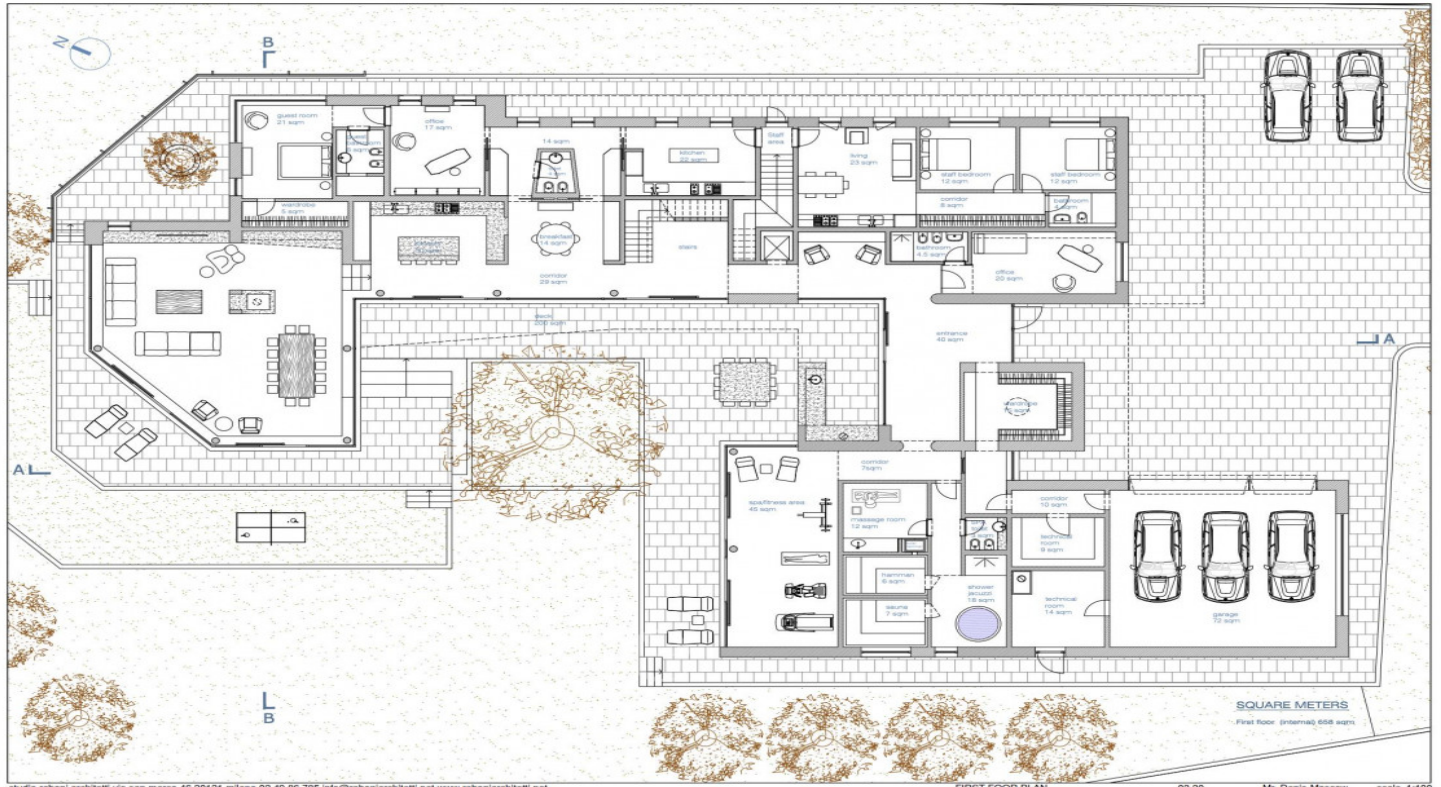

Residence

estate

ID: 12540

Резиденция Дарьино-Успенское



Residence

estate

ID: 12540

Резиденция Дарьино-Успенское



Residence

estate

ID: 12540

Резиденция Дарьино-Успенское



Residence

estate

ID: 12540

Резиденция Дарьино-Успенское



Residence

estate

ID: 12540

Резиденция Дарьино-Успенское



Residence

estate

ID: 12540

Резиденция Дарьино-Успенское



Residence

estate

ID: 12540

Резиденция Дарьино-Успенское



ОПИСАНИЕ ПОСЁЛКА

Коттеджный поселок «Дарьино-Успенское» располагается в Рублево-Успенском направлении, от столицы его отделяют 19 км. Поселок граничит с Новодарьинским лесом, по периметру поселка бежит ручей. По соседству с поселком есть вся необходимая инфраструктура, в том числе школы, клиники, оздоровительные комплексы, спортивные объекты, разнообразные магазины и рестораны. В коттеджном поселке «Дарьино-Успенское» всего 24 домовладения. Площадь коттеджей – до 500 кв. метров, размер участков – до 40 соток. Все дома выстроены по проектам, разработанным специально для этого поселка. Есть отдельно стоящие дома, а также коттеджи, построенные рядом и соединенные парковочными навесами. Дома в два или три этажа выстроены из бруса и подведены под черепичную крышу. У каждого дома есть большой балкон и крытая веранда. В домах выполнена финишная отделка, они обставлены мебелью и оснащены техникой.