

Residence

estate

Дом, 548 м.кв. в КП Новорижский

23 км от МКАД, Новорижское шоссе

300 000 000 руб.

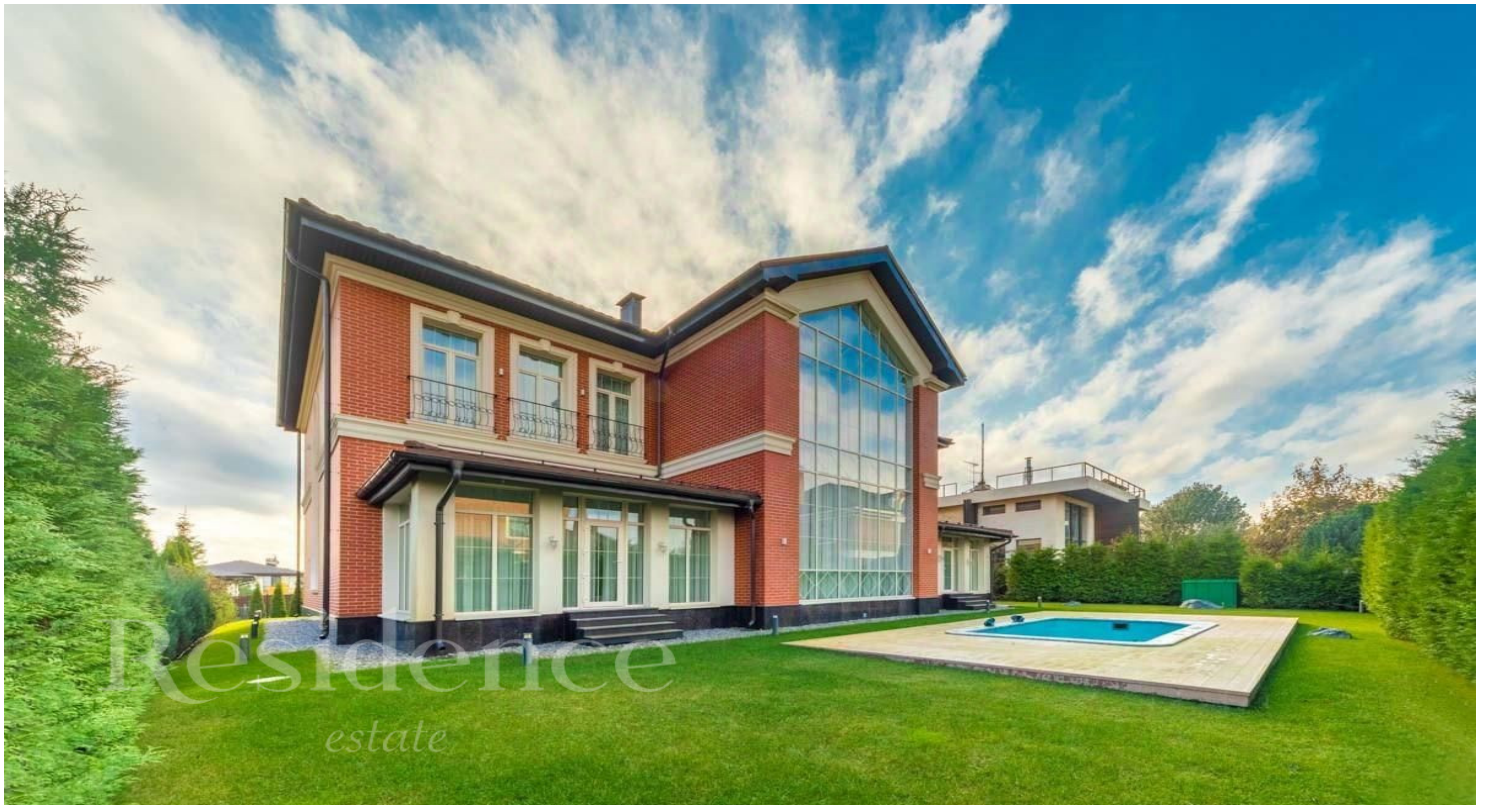

Residence⁺

estate

Дом, 548 м.кв. в КП Новорижский

23 км от МКАД, Новорижское шоссе

300 000 000 руб.



ОПИСАНИЕ ДОМА

ИНФРАСТРУКТУРА ПОСЁЛКА

Площадь	548 м ²
Участок	10 соток
Отделка	Под ключ с мебелью
Тип участка	не указан
Количество спален	6
Коммуникации	Есть

Описание

Просторный дом в элитном поселке ищет своих первых жильцов! Дизайнерский ремонт и функциональная планировка для большой семьи на 548 метрах.1 этаж: продуманная кухня 22,27 кв.м с современной бытовой техникой производителей премиум-класса, столовая 42,23 кв.м, с камином, в которой можно устраивать уютные семейные праздники. Гостиная 92,36 кв.м. с потолками 9,5 метров и панорамным окном - масштаб и объем пространства можно оценить только увидев своими глазами, так что приглашаем на просмотр!А также: 2 гостевые мастер-спальни, 2 террасы с панорамным остеклением и выходом на участок, комната для отдыха водителя.2 этаж: 4 мастер-спальни со своими гардеробными комнатами и ванными комнатами, у центральной спальни есть выход на балкон. а также камерная гостиная для членов семьи и библиотека.Дизайн интерьера является современным переосмыслением классического стиля. В отделке использованы только натуральные высококачественные материалы, с преобладанием белого цвета, что дополнительно наполняет все помещения светом и легкостью.Фасад дома - клинкерный кирпич. Дренаж. Ровный зеленый участок с бассейном и местом для отдыха.Все коммуникации центральные - заведены в дом! Полностью сформированный коттеджный поселок, круглосуточная военизированная охрана, пропускная система.

Residence

estate

ID: 12817

Новорижский



Residence

estate

ID: 12817

Новорижский



Residence

estate

ID: 12817

Новорижский



Residence

estate

ID: 12817

Новорижский



Residence

estate

ID: 12817

Новорижский



Residence

estate

ID: 12817

Новорижский

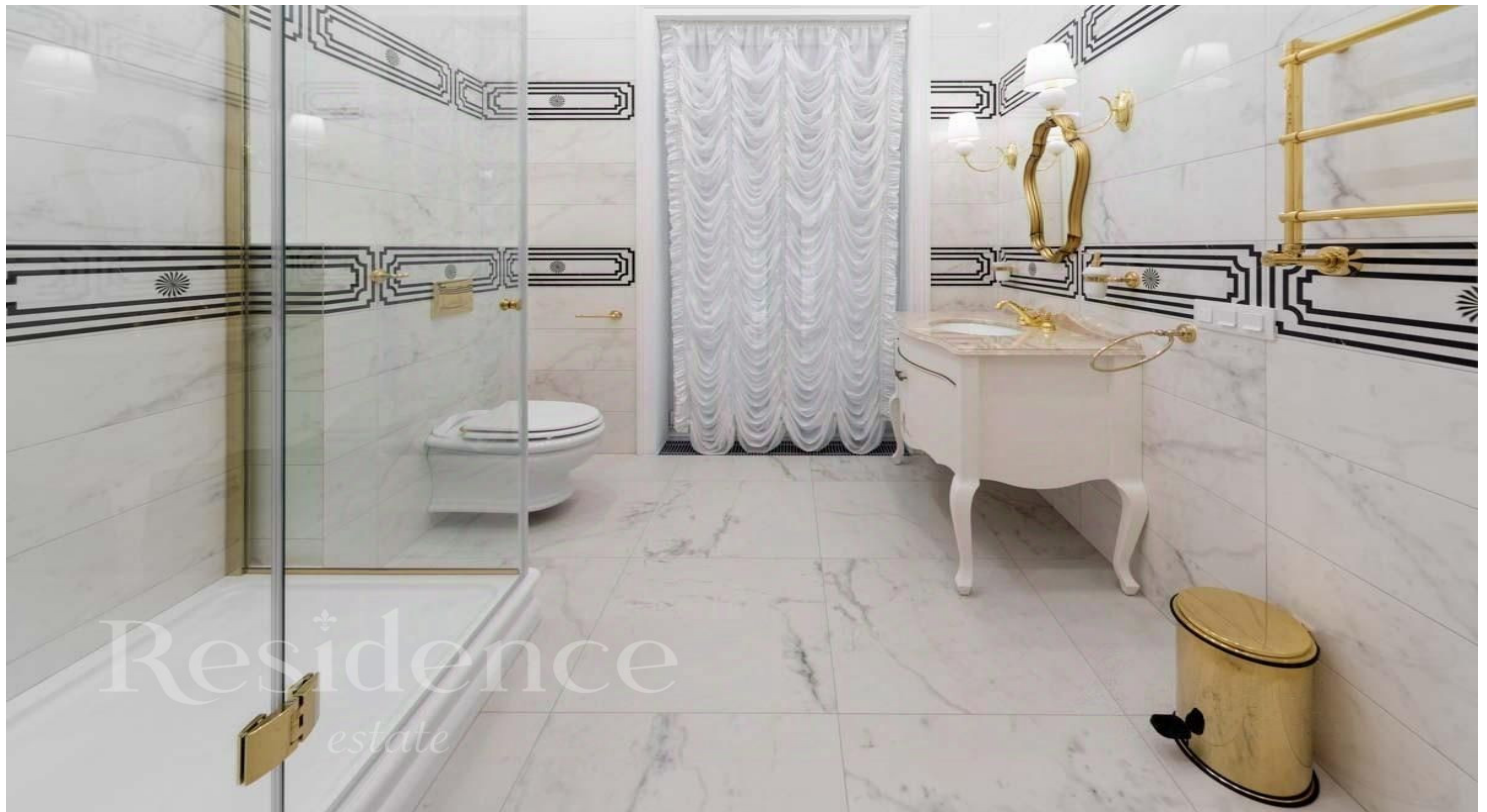

Residence

estate

ID: 12817

Новорижский

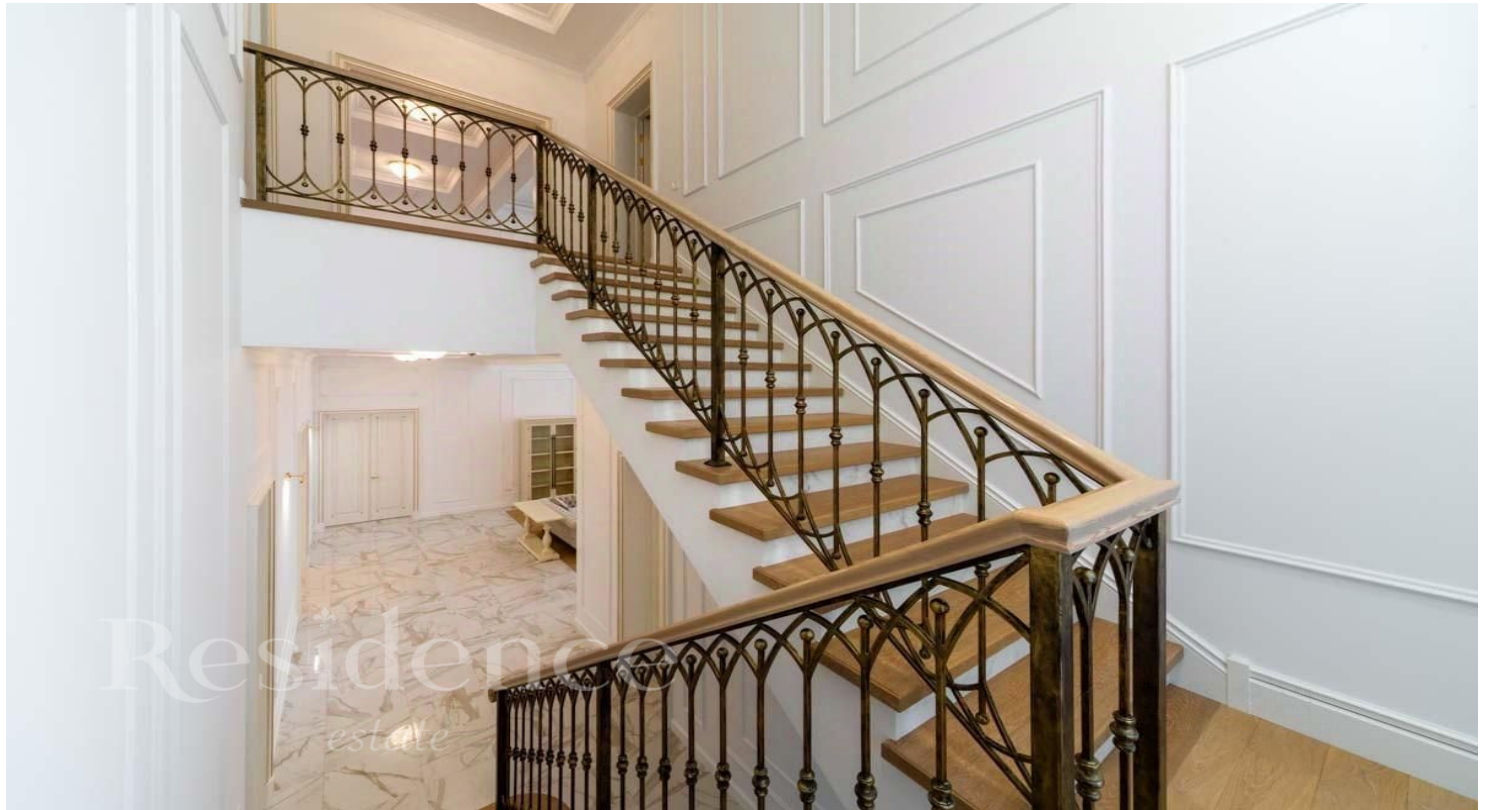

Residence

estate

ID: 12817

Новорижский

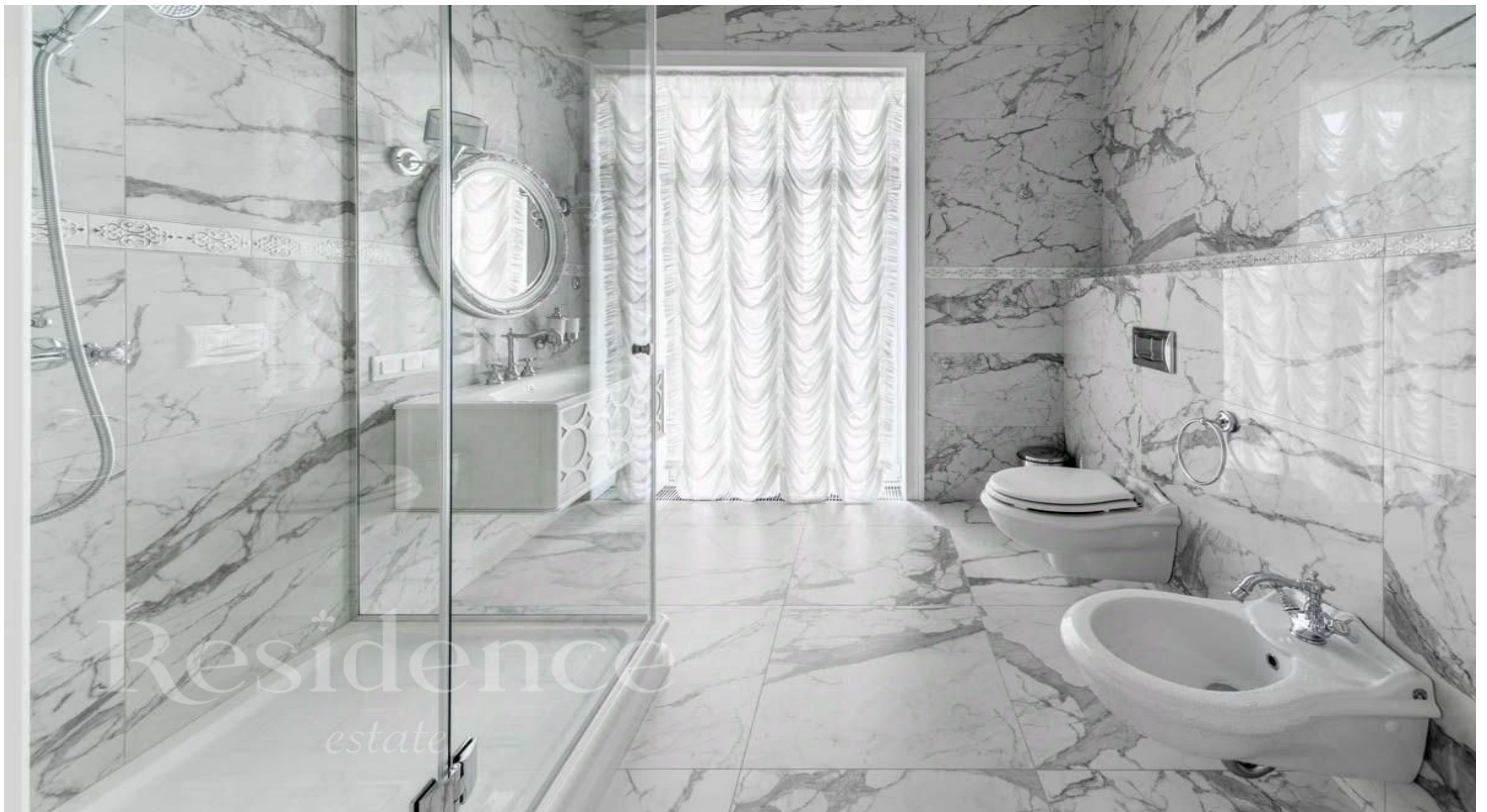

Residence

estate

ID: 12817

Новорижский



ОПИСАНИЕ ПОСЁЛКА

Комфортабельный поселок бизнес-класса "Новорижский". В КП "Новорижский" действуют все центральные коммуникации. На участок 10 соток выделяется 10 кВт электричества, подведен центральный магистральный газ и также канализация и водоснабжение. В поселке работает эксплуатационная профессиональная служба, которая в режиме быстрого реагирования решает возникающие хозяйственные вопросы, обеспечивает не только бесперебойное функционирование всех коммуникационных систем, но и поддерживает чистоту и порядок на территории поселка. В поселке обустроены общие зоны отдыха для всех жителей и гостей КП "Новорижский". Красота подмосковной природы, чистый воздух и городской комфорт создают в поселке атмосферу отдыха и гармонии. Жители в поселке могут воспользоваться спортивной и детской площадками. Есть прогулочная и парковая зона. Наличие собственного водоема и частного пляжа открывает возможности хорошо провести время в летние дни! По периметру поселка, а также по границам владений, установлена красивая кованая ограда. Проложены внутренние дороги шириной 15 м и бульвары шириной 24 м, обеспечивающие удобные подъезды к каждому участку. Тротуары и прогулочные зоны выложены брусчаткой, ландшафтные работы на общественных территориях проведены с использованием системы декоративного освещения. Въезд осуществляется через 3 въездные группы поселка, что создает удобство для владельцев домов, решая вопрос с отсутствием пробок в часы пик на въезде и выезде из поселка. Прямой выезд на высоко скоростную Новорижскую магистраль обеспечивает максимально быстрое движение до Москвы (время до МКАДА на машине порядка 15 минут при загруженности дорог 7-8 баллов по Яндекс) Здесь проживать безопасно. Территория огорожена по периметру и круглосуточно охраняется. Охрану осуществляет профессиональная частная фирма. Экологическая ситуация в западном направлении Подмосковья является самой благополучной для комфортной жизни. Все исследования на протяжении последних лет показывали на наименьшее количество выбросов азота именно в западном направлении Московской области. Также отсутствие в данном направлении вредных производств и высокая степень озеленения способствуют комфортному проживанию в этом направлении.