Residence
estate

Дом, 585 м.кв. в КП Резиденции Березки

17 км от МКАД, Рублево - Успенское шоссе

79 000 000 руб.

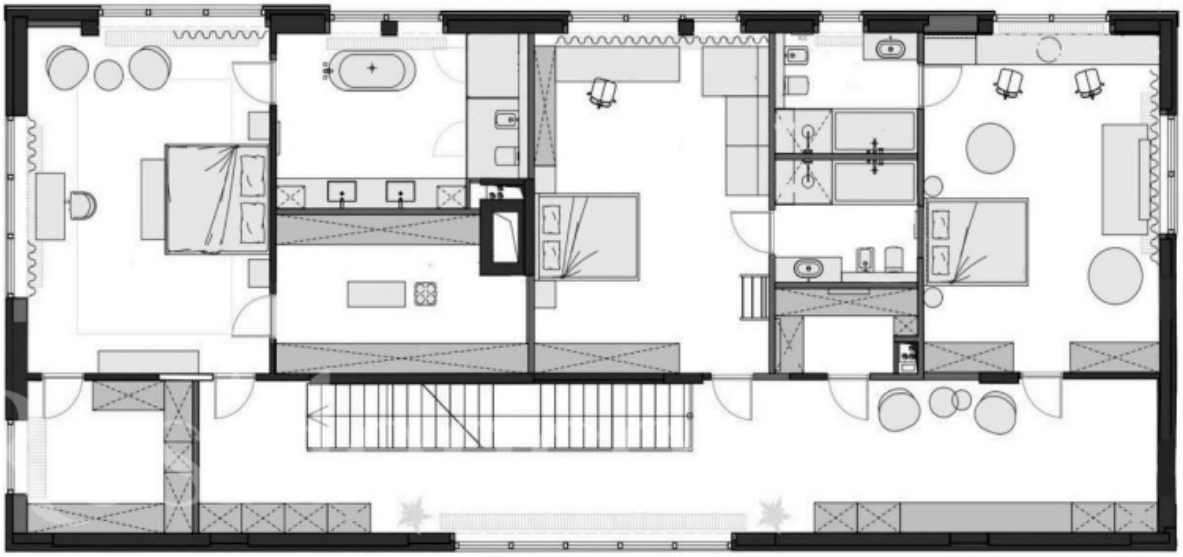

2 этаж

Residence
estate

Дом, 585 м.кв. в КП Резиденции Березки

17 км от МКАД, Рублево - Успенское шоссе

79 000 000 руб.

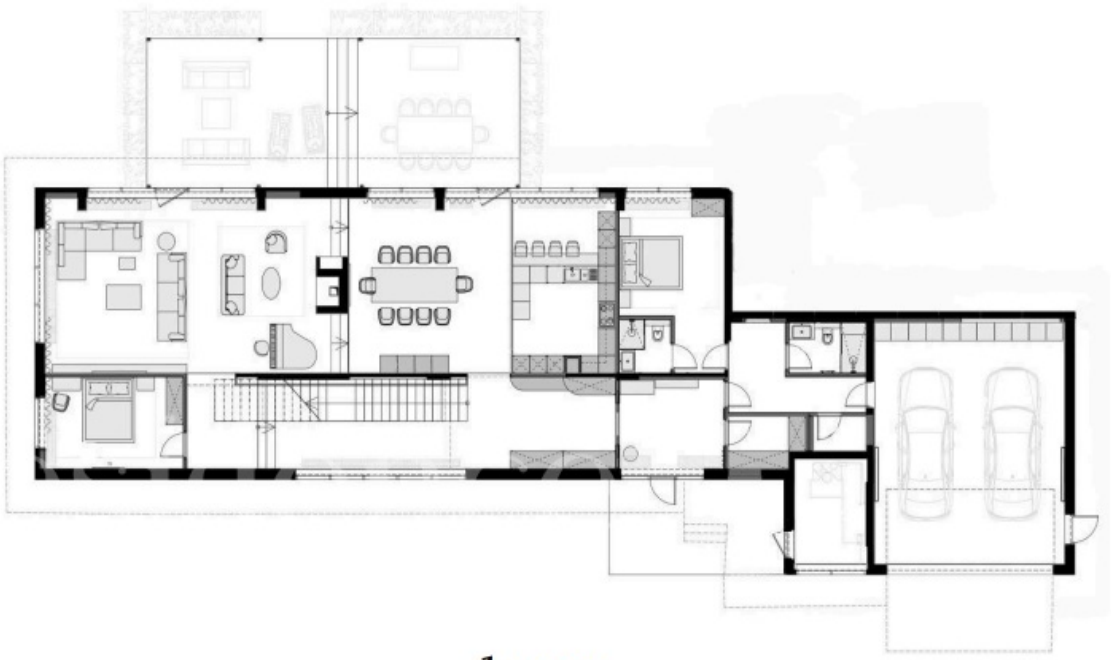

1 этаж

ОПИСАНИЕ ДОМА		ИНФРАСТРУКТУРА ПОСЁЛКА
Площадь	585 м^2	Охрана
Участок	23 соток	60 Га
Отделка	Под ключ с мебелью	Водоём
Тип участка	Лесной Полевой	151 домов
Количество спален	5	
Коммуникации	Есть	

Residence
estate

ID: 9592

Резиденции Березки

Описание

Дом под отделку

Residence
estate

ID: 9592

Резиденции Березки

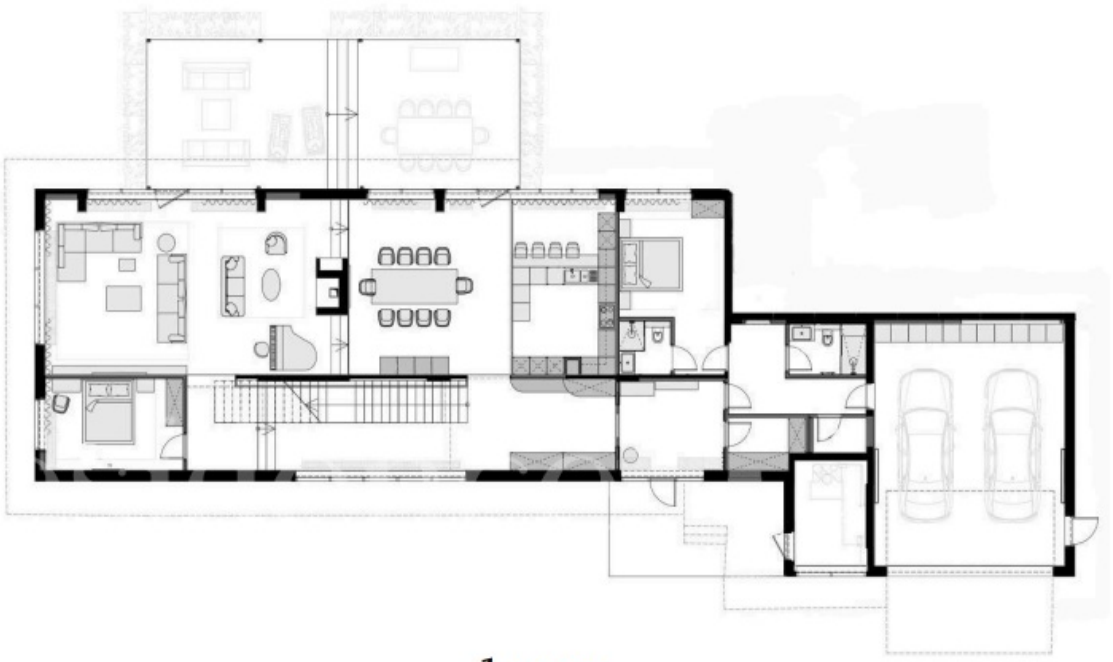

1 этаж

Residence
estate

ID: 9592

Резиденции Березки

ОПИСАНИЕ ПОСЁЛКА

Коттеджный поселок «Резиденции Березки» находится в удивительно красивой березовой роще в 17 км. от Столицы. Добираться можно по двум основным магистралям – Рублёво-Успенскому шоссе и скоростной трассе «Северный обход Одинцово». Дорога до МКАД занимает около 15 минут, а до центра столицы – меньше часа. В природную среду аккуратно вписаны современные дома с панорамным остеклением, «впускающим природу в дом» и делающим ее приятной частью интерьера. Неотъемлемой частью поселка является река Медвенка, на берегах которой организованы зоны отдыха и пляжи.Бкрег реки находится с двух сторон поселка. Некоторые дома на своей территории имеют непосредственный выход к воде и собственные пикниковые зоны у берега. В поселке заведены и подключены все центральные коммуникации.И также телефония и интернет, установлены спутниковые антенны. За исправной работой коммуникационных систем следит управляющая компания. Территория поселка огорожена и охраняется. Въезд осуществляется через два КПП. Ведется круглосуточное видеонаблюдение и потрулирование.