

# Residence

estate

Дом, 280 м.кв. в КП Новорижский

23 км от МКАД, Новорижское шоссе

73 000 000 руб.



# Residence

estate

## Дом, 280 м.кв. в КП Новорижский

23 км от МКАД, Новорижское шоссе

73 000 000 руб.



### ОПИСАНИЕ ДОМА

### ИНФРАСТРУКТУРА ПОСЁЛКА

Площадь	280 м <sup>2</sup>
Участок	12 соток
Отделка	Под ключ без мебели
Тип участка	Полевой
Количество спален	4
Коммуникации	Есть

# Residence

*estate*

ID: 9852

Новый дом под ключ

## Описание

Новый дом площадью 350 квадратных метров расположен на участке с ландшафтным дизайном 11 соток в частной части поселка . В доме полностью сделана отделка под ключ, установлена мебель и техника. Планировка: 1-й этаж: гостиная-кухня-столовая с выходом на остекленную террасу , кабинет, с/у, котельная, постирочная, гараж на две машины, гардеробная. 2-й этаж: мастер-спальня с с/у и гардеробной, спальня с с/у, 2 спальни, с/у. На участке: есть парковка для 5 автомобилей, беседка с подведенными коммуникациями, клумбы, зона барбекю

# Residence

*estate*

ID: 9852

Новый дом под ключ

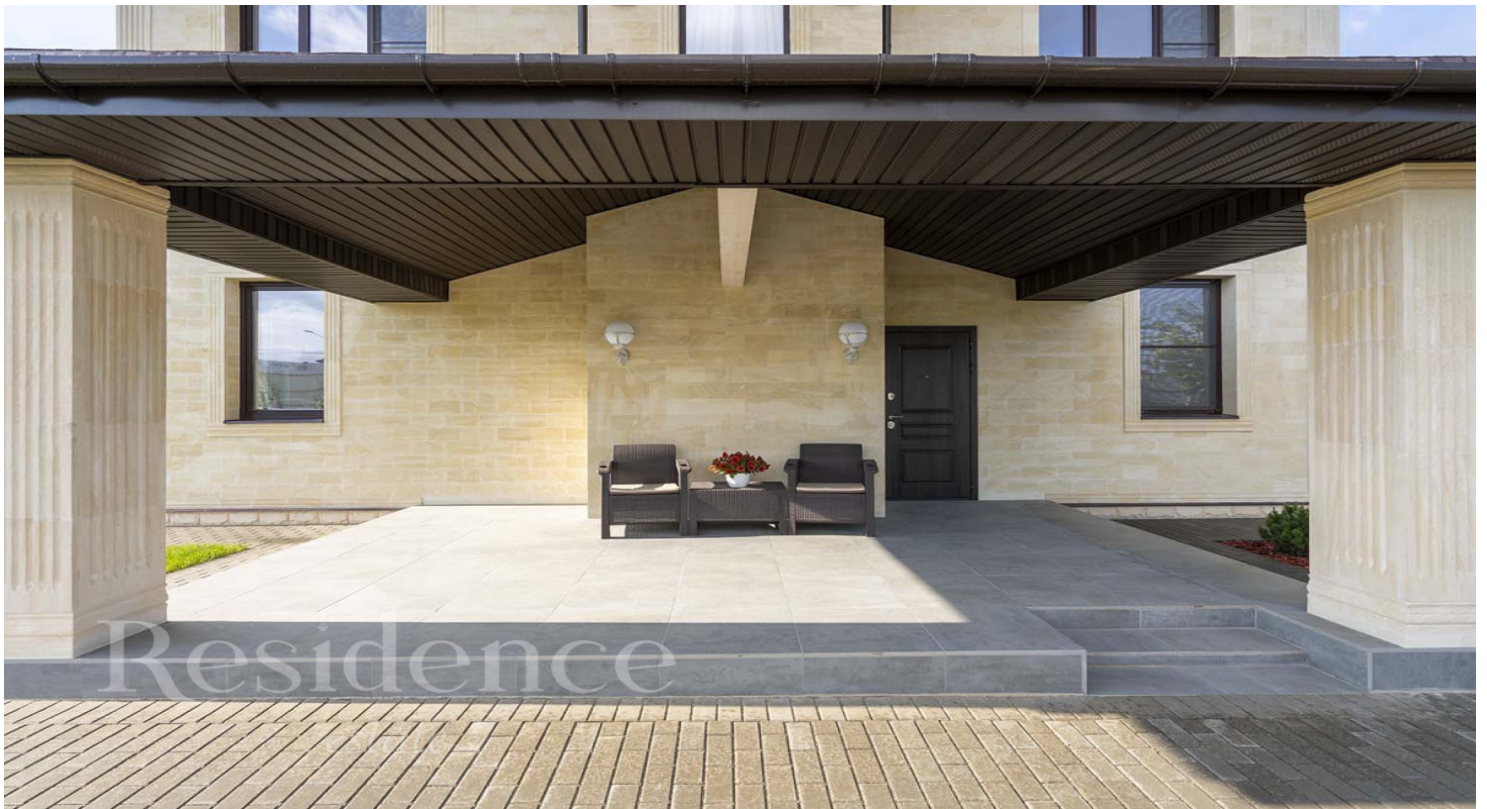

# Residence

*estate*

ID: 9852

Новый дом под ключ



# Residence

*estate*

ID: 9852

Новый дом под ключ



# Residence

*estate*

ID: 9852

Новый дом под ключ

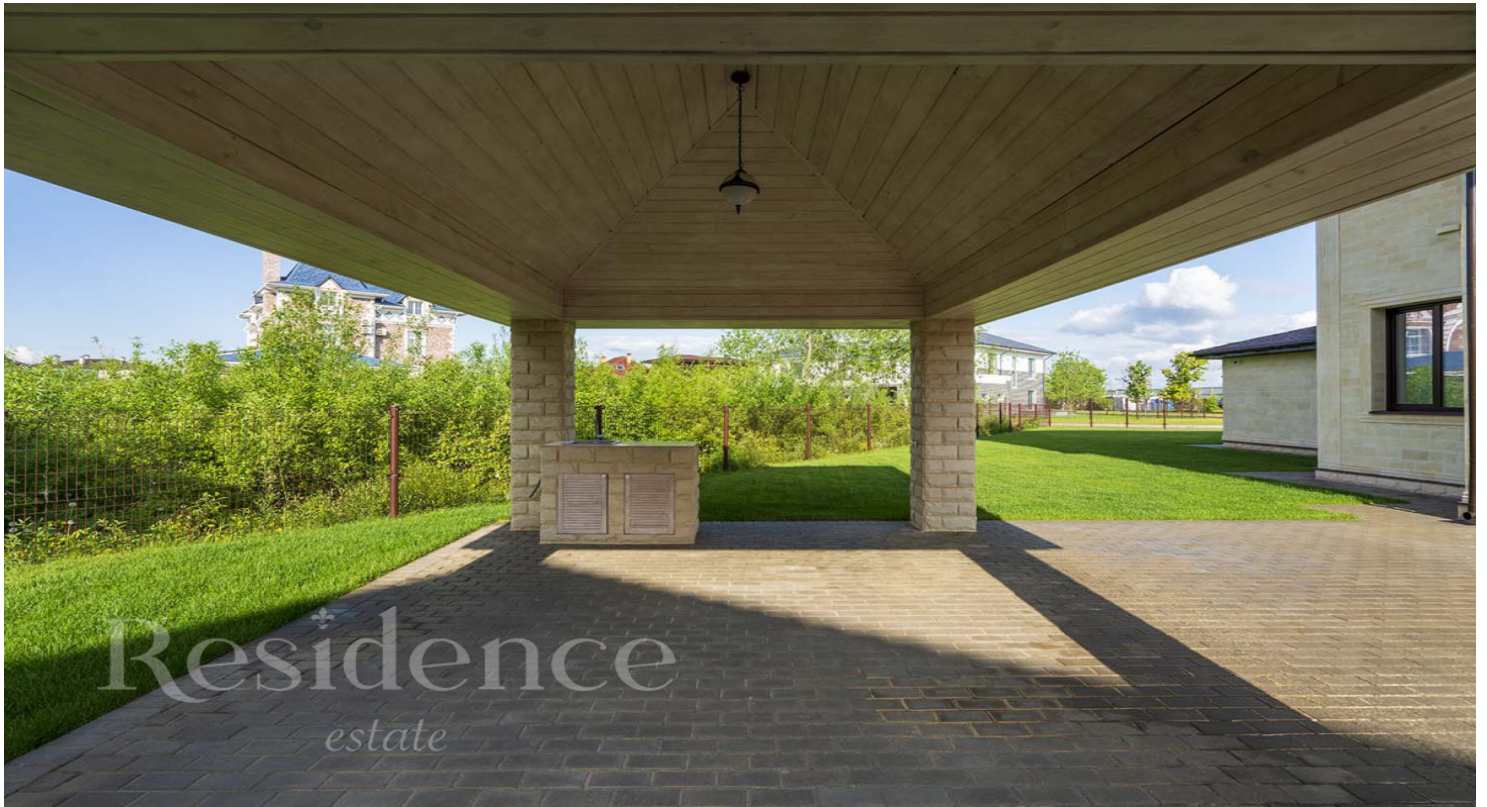

# Residence

estate

ID: 9852

Новый дом под ключ





# Residence

estate

ID: 9852

Новый дом под ключ



# Residence

estate

ID: 9852

Новый дом под ключ



# Residence

estate

ID: 9852

Новый дом под ключ



# Residence

estate

ID: 9852

Новый дом под ключ



## ОПИСАНИЕ ПОСЁЛКА

Комфортабельный поселок бизнес-класса "Новорижский". В КП "Новорижский" действуют все центральные коммуникации. На участок 10 соток выделяется 10 кВт электричества, подведен центральный магистральный газ и также канализация и водоснабжение. В поселке работает эксплуатационная профессиональная служба, которая в режиме быстрого реагирования решает возникающие хозяйственные вопросы, обеспечивает не только бесперебойное функционирование всех коммуникационных систем, но и поддерживает чистоту и порядок на территории поселка. В поселке обустроены общие зоны отдыха для всех жителей и гостей КП "Новорижский". Красота подмосковной природы, чистый воздух и городской комфорт создают в поселке атмосферу отдыха и гармонии. Жители в поселке могут воспользоваться спортивной и детской площадками. Есть прогулочная и парковая зона. Наличие собственного водоема и частного пляжа открывает возможности хорошо провести время в летние дни! По периметру поселка, а также по границам владений, установлена красивая кованая ограда. Проложены внутренние дороги шириной 15 м и бульвары шириной 24 м, обеспечивающие удобные подъезды к каждому участку. Тротуары и прогулочные зоны выложены брусчаткой, ландшафтные работы на общественных территориях проведены с использованием системы декоративного освещения. Въезд осуществляется через 3 въездные группы поселка, что создает удобство для владельцев домов, решая вопрос с отсутствием пробок в часы пик на въезде и выезде из поселка. Прямой выезд на высоко скоростную Новорижскую магистраль обеспечивает максимально быстрое движение до Москвы (время до МКАДА на машине порядка 15 минут при загруженности дорог 7-8 баллов по Яндекс) Здесь проживать безопасно. Территория огорожена по периметру и круглосуточно охраняется. Охрану осуществляет профессиональная частная фирма. Экологическая ситуация в западном направлении Подмосковья является самой благополучной для комфортной жизни. Все исследования на протяжении последних лет показывали на наименьшее количество выбросов азота именно в западном направлении Московской области. Также отсутствие в данном направлении вредных производств и высокая степень озеленения способствуют комфортному проживанию в этом направлении.