

Residence⁺

estate

Дом, 320 м.кв. в КП Афганская деревня(ОКП Рассвет)

6 км от МКАД, Рублево - Успенское шоссе

350 000 руб./месяц



Residence⁺

estate

Дом, 320 м.кв. в КП Афганская деревня(ОКП Рассвет)

6 км от МКАД, Рублево - Успенское шоссе

350 000 руб./месяц



ОПИСАНИЕ ДОМА

ИНФРАСТРУКТУРА ПОСЁЛКА

Площадь	320 м ²	Охрана
Участок	5 соток	Прогулочная зона
Отделка	Под ключ с мебелью	Лес
Тип участка	Парковый	10 домов
Количество спален	4	
Коммуникации	Есть	

Residence

estate

ID: 9857

Новый Таунхаус с гаражем

Описание

В аренду, только на длительный срок, таунхаус с гаражом, новый. Участок с газоном и зоной для барбекю, тент-беседка. 4 спальни. На первом этаже единая зона кухня-столовая-гостинная с Каминном, санузел. Второй этаж Мастер-спальня с гардеробной комнатой, ванной. Две спальни с ванной. Цоколь - Гостевая спальня (или кабинет) с ванной. Кладовые помещения. Охраняемая территория посёлка . Быстрый выезд на рублево-Успенское шоссе. Берег Москва-реки, парк у реки , парк Виражи , парк Малевич и гимназия им. Примакова в пешей доступности.

Residence

estate

ID: 9857

Новый Таунхаус с гаражем



Residence

estate

ID: 9857

Новый Таунхаус с гаражем

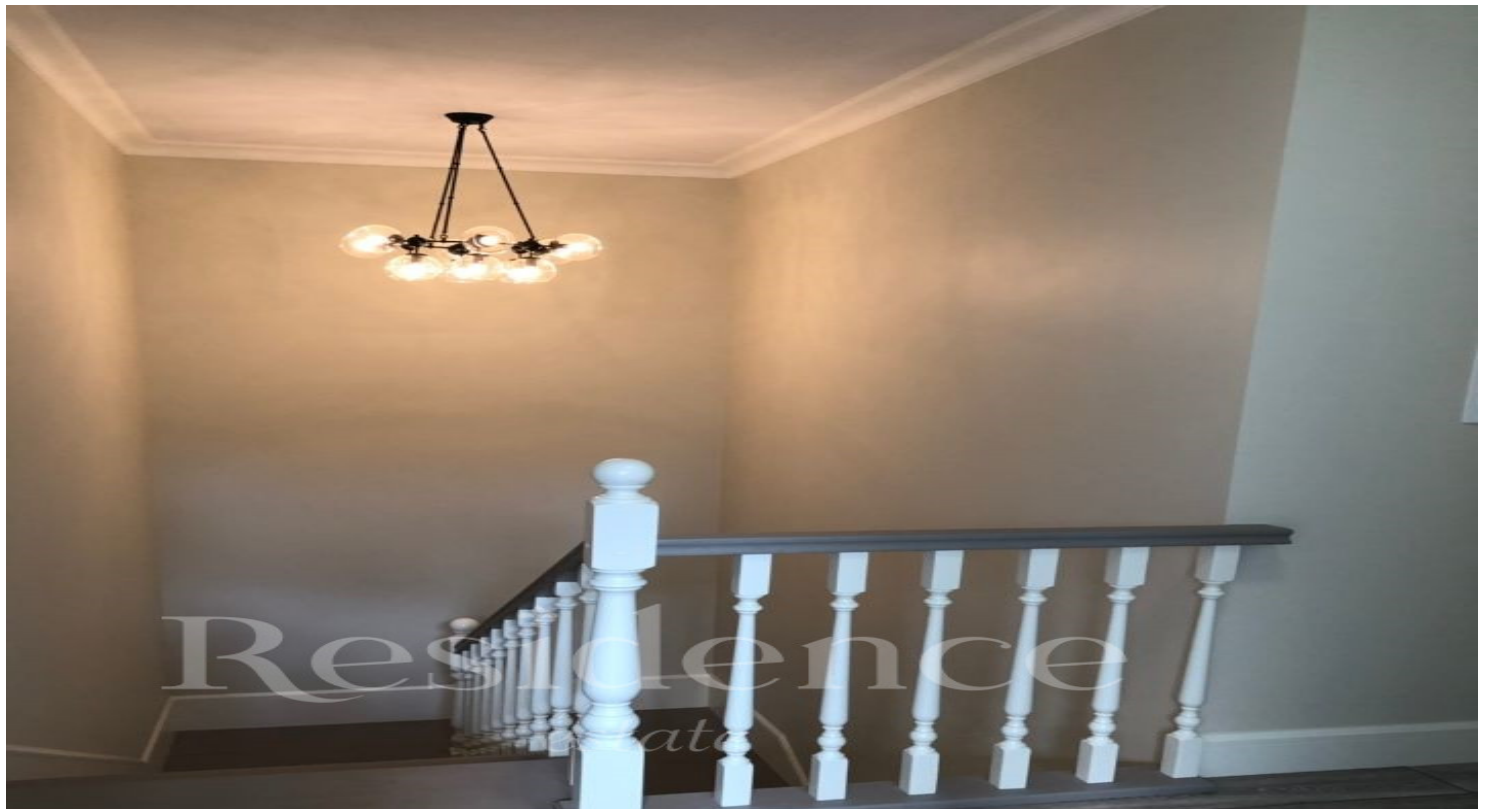

Residence

estate

ID: 9857

Новый Таунхаус с гаражем

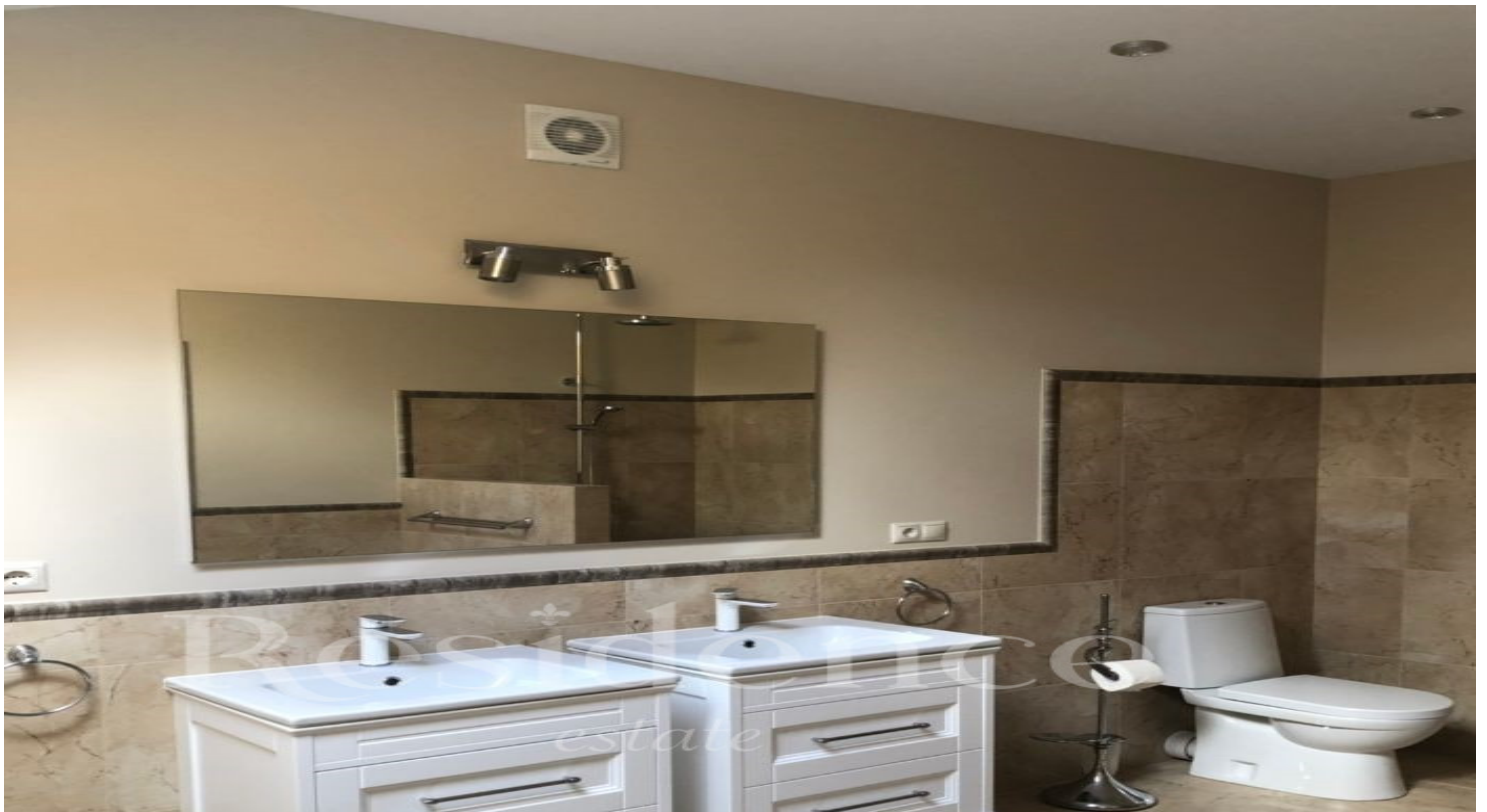

Residence

estate

ID: 9857

Новый Таунхаус с гаражем



ОПИСАНИЕ ПОСЁЛКА

Элитный коттеджный поселок Афганская деревня находится всего в 6 км. от МКАД по Рублево-Успенскому шоссе и практически со всех сторон окружен величественным сосновым лесом. Территория поселка отлично благоустроена: проложены удобные дороги, тротуары и бульвары, выполнен великолепный ландшафтный дизайн общественных территорий. Огромное внимание в поселке уделяется безопасности жителей: круглосуточное патрулирование территории, КПП со шлагбаумом, а на всей территории установлены видеокамеры. В поселке подключены все центральные коммуникации. Земли в поселке назначения ИЖС.